

# Nature Play in Evergreen Park Juego en la naturaleza en Evergreen Park

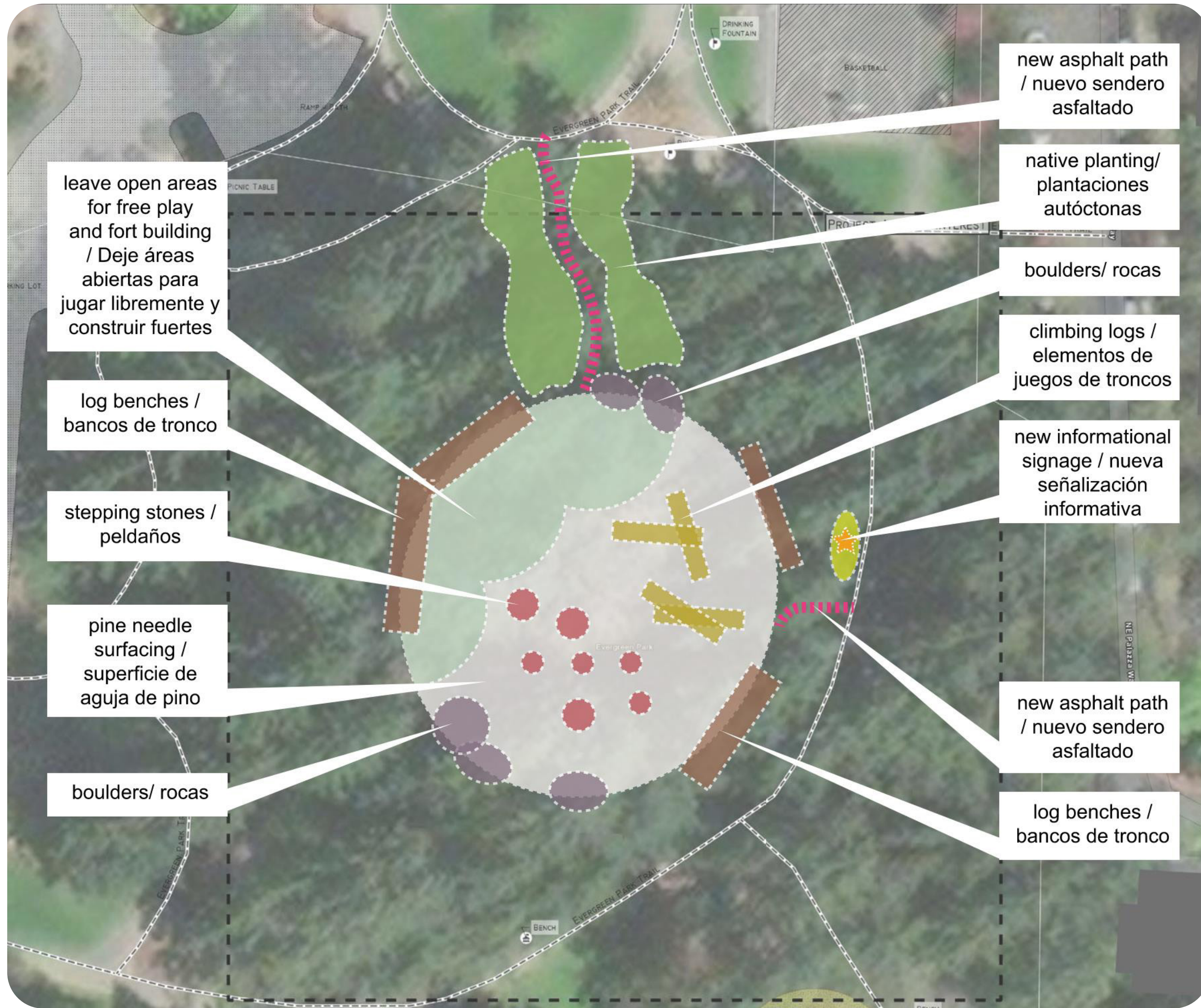

### Project Summary

In the wooded area to the south of Evergreen park, the proposed play area will have clusters of climbing logs, stepping stones, boulders, and open areas for free play and fort building. The project proposes using natural materials for play surfacing in order to blend with the natural wooded area around. Seating will be integrated into the project. A new path with adjacent native plantings will connect the new play area to the existing park and existing paths. New site signage will provide information about plant species and safe play guidelines.

### Project Cost

The total cost for Nature Play in Evergreen Park is an estimated \$249,600. Aggregate pathways cost \$15,000. Native plantings cost \$15,000. Nature play elements \$125,000. Garden features such as rain garden and garden beds cost \$15,000. Informational signage will cost \$5,000. Permitting cost of \$2,000 and project development cost of \$15,000 must also be considered. A 30% contingency cost is included in the estimate.

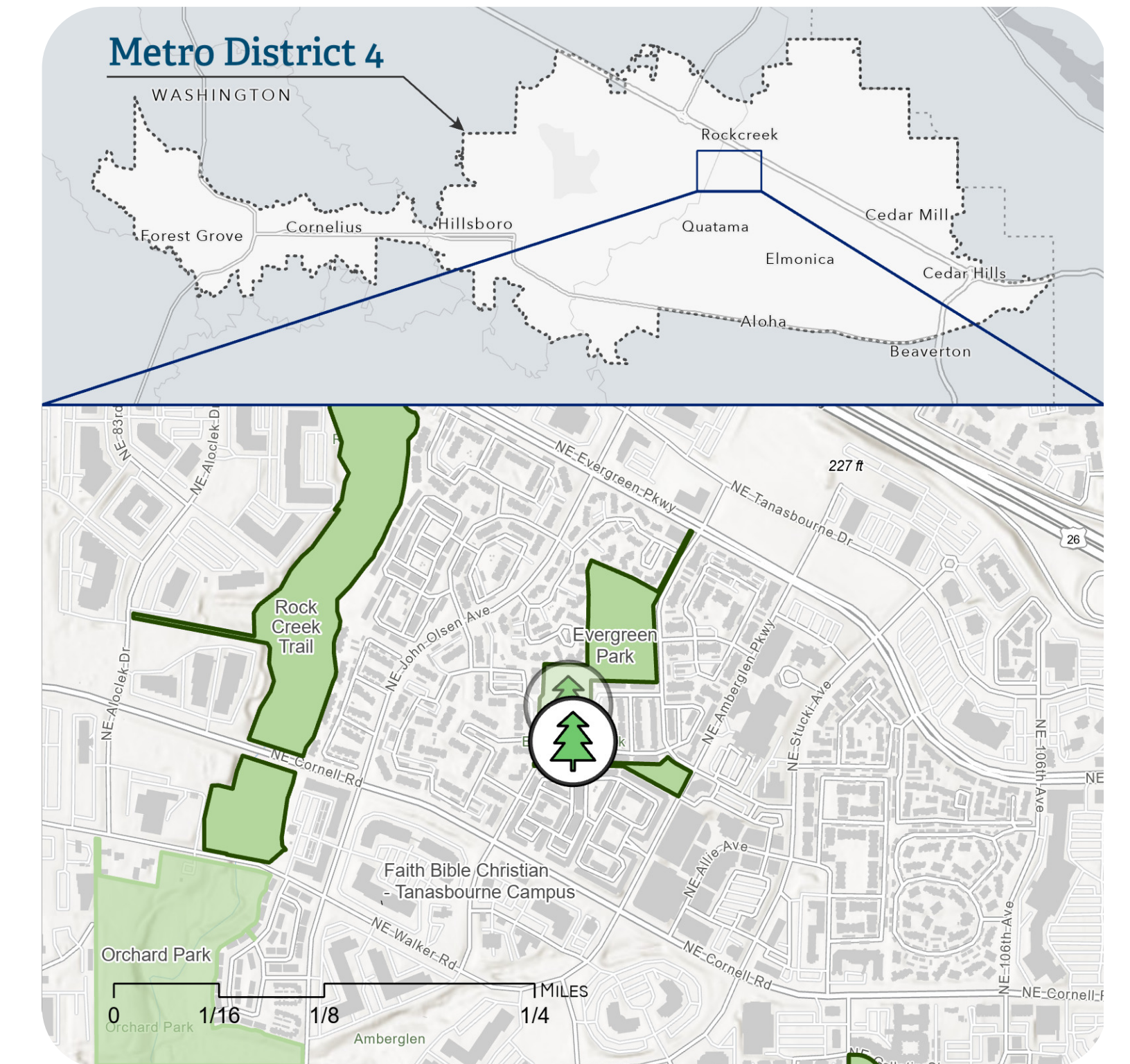

### Resumen del proyecto

En un área arbolada al sur de Evergreen Park, el área de juegos propuesta tendrá grupos de troncos para escalar, piedras para caminar, rocas y áreas abiertas para el juego libre y la construcción de fuertes. Este proyecto propone usar materiales naturales para la superficie de los juegos con el fin de integrarla al área natural de árboles a su alrededor. Se integrarán los asientos al proyecto. Un nuevo camino con plantas autóctonas adyacentes conectará la nueva área de juego con el parque y los senderos existentes. Las nuevas señalizaciones en el sitio proporcionarán información sobre las especies de plantas y las pautas de juego seguro.

### Costo del proyecto

El costo total del Juego en la naturaleza en Evergreen Park es de aproximadamente \$249,600. Los senderos agregados costarán \$15,000. La siembra de plantas autóctonas costará \$15,000. Los elementos de juegos naturales costarán \$125,000. Las características del huerto, como jardín de lluvia y jardineras, costarán \$15,000. La señalización informativa costará \$5,000. También debe tomarse en cuenta el costo de los permisos de \$2,000 y el costo del desarrollo del proyecto de \$15,000. Se incluye un costo de contingencia del 30% en la estimación.

*\*Note: rendering and site plan concepts illustrate the vision and program ideas, not the final design. Final designs to be determined through a detailed design process after selected projects have been awarded.\**

*\*Nota: Los conceptos de renderizado y plano de sitio ilustran la visión y las ideas del programa, no el diseño final. Los diseños finales se determinarán a través de un proceso de diseño detallado después de que se hayan*