

Covered Outdoor Play at Bard Park

Juegos al aire libre bajo techo en Bard Park

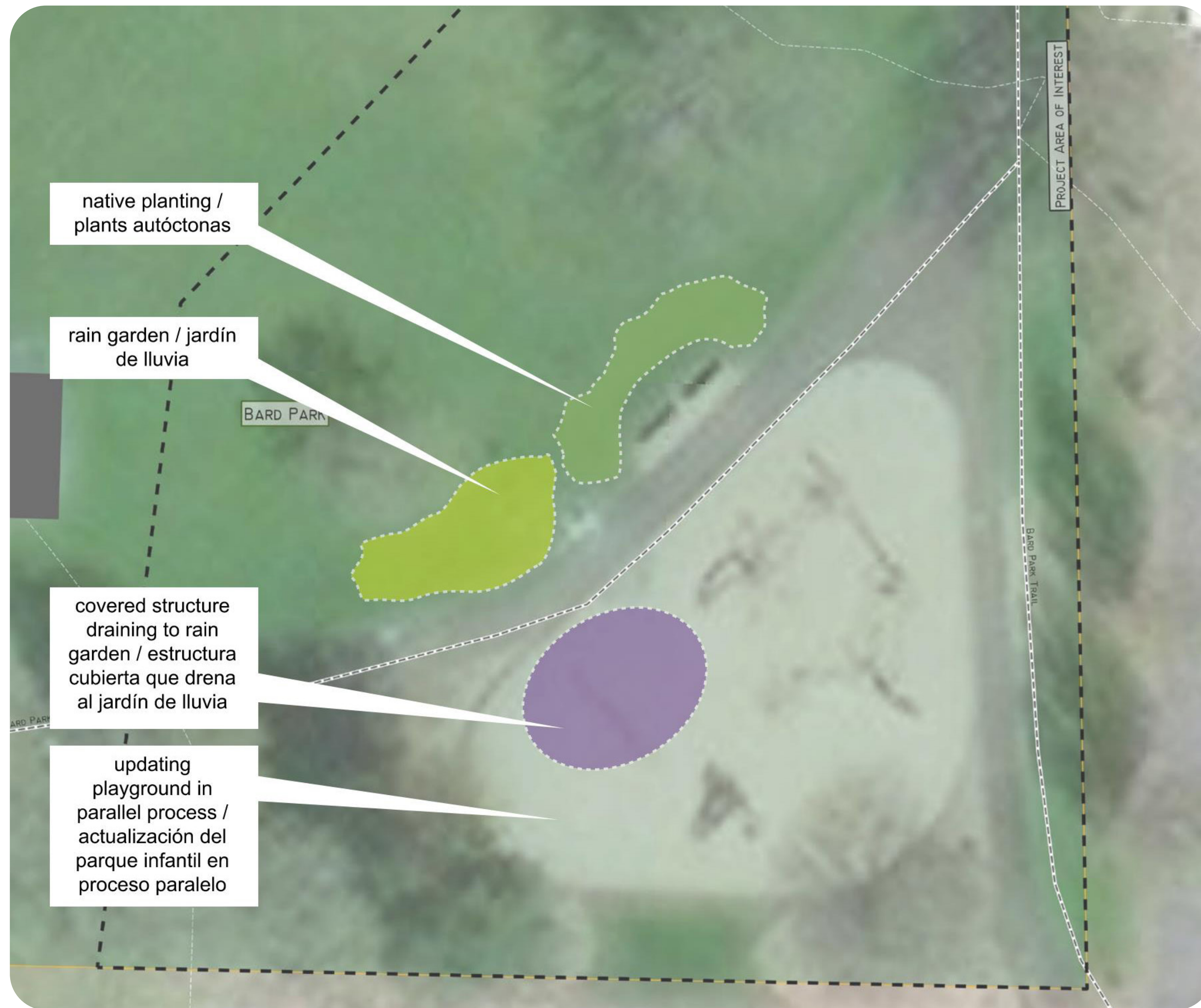

Note: rendering and site plan concepts illustrate the vision and program ideas, not the final design. Final designs to be determined through a detailed design process after selected projects have been awarded.

**Nota: Los conceptos de renderizado y plano de sitio ilustran la visión y las ideas del programa, no el diseño final. Los diseños finales se determinarán a través de un proceso de diseño detallado después de que se hayan*



Project Summary

In the southeast corner of Bard park, a fun shaped covered structure is proposed to shelter people who use the existing play area. The new shade structure will drain to a newly planted rain garden that may attract amphibians at certain times of year. Native plants with plant signage will line the side of the path opposite the play area.

Note: A separate initiative is already funded and underway to improve accessibility for play at this park. Check out the sketches from the workshop to see other ideas that community members suggested around play elements and access for this location.

Project Cost

The total cost for Covered Outdoor Play at Bard Park is an estimated \$227,500. The covered structure would be \$100,000. The rain garden and native plants cost \$35,000. Permitting fees at \$10,000 and Project development fees at \$30,000 must also be considered. A 30% contingency cost is included in the estimate.

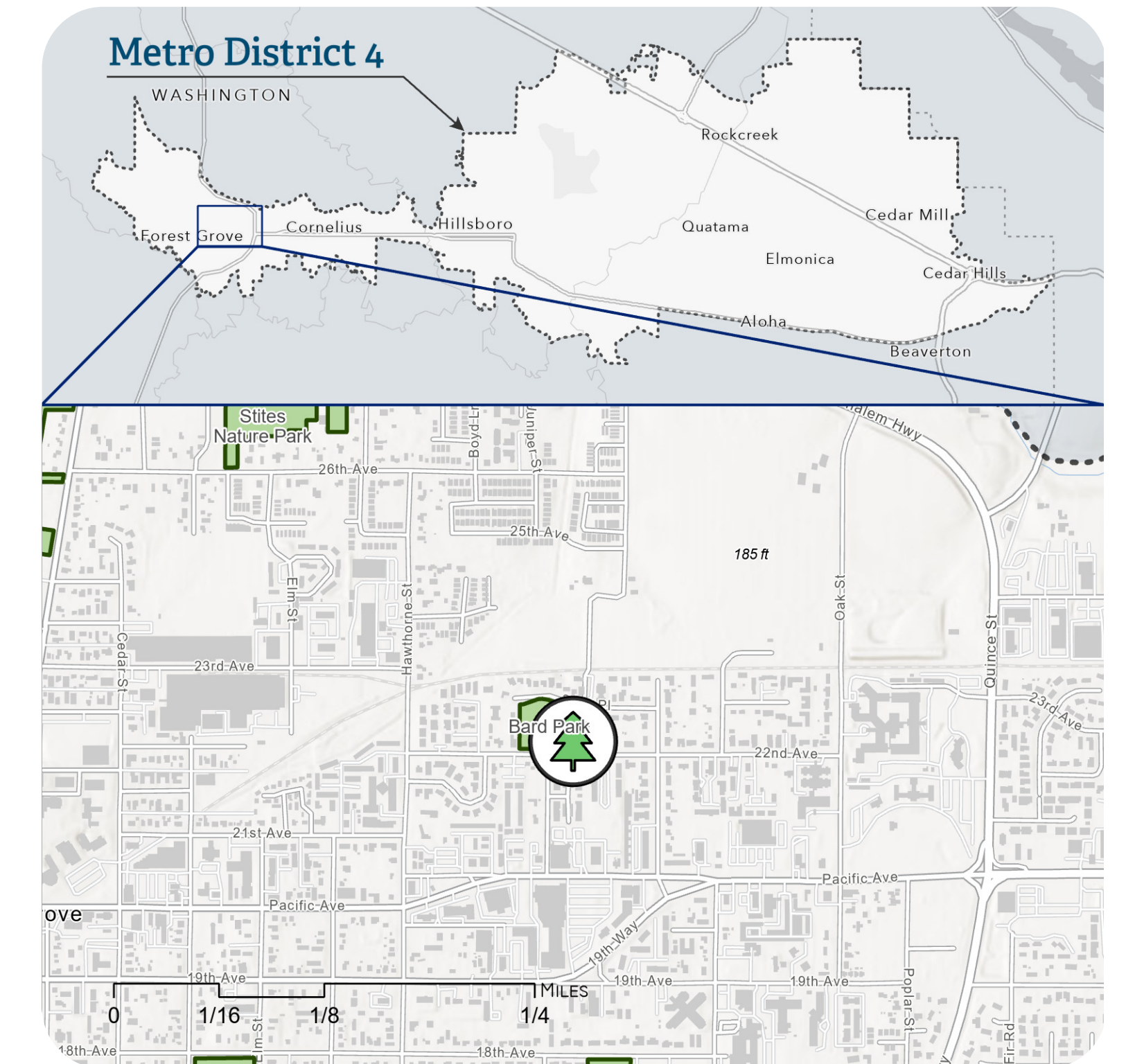

Resumen del proyecto

En la esquina sureste de Bard Park, se propone una estructura de juegos bajo techo para proteger a las personas que usan el área de juegos existente. La estructura para proporcionar sombra se drenará al recién plantado jardín de lluvia que brindará un hábitat para animales como anfibios e insectos polinizadores. Plantas autóctonas con señalización bordearán el lado opuesto del sendero al área de juegos.

Nota: Una iniciativa diferente ya ha recibido financiación y está en curso para mejorar la accesibilidad del juego en este parque.

Costo del proyecto

El costo total de los Juegos al aire libre bajo techo en Bard Park es de aproximadamente \$227,500. La estructura bajo techo costaría \$100,000. El jardín de lluvia y las plantas autóctonas costarán \$35,000. También deben tomarse en cuenta las cuotas de los permisos de \$10,000 y las cuotas del desarrollo del proyecto de \$30,000. Se incluye un costo de contingencia del 30 % en la estimación.