

Enhancing Shute Park Mejorar Shute Park

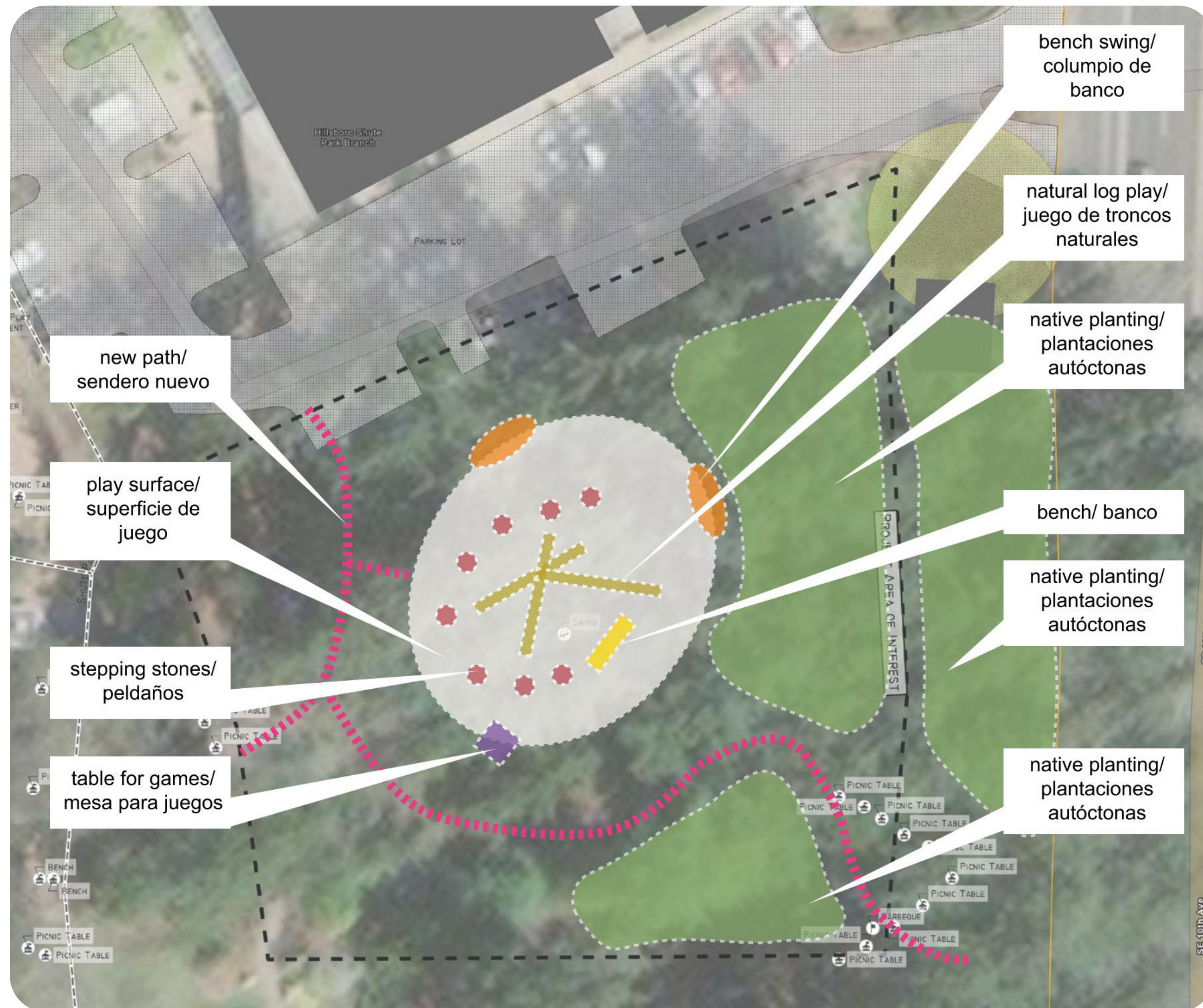

Note: rendering and site plan concepts illustrate the vision and program ideas, not the final design. Final designs to be determined through a detailed design process after selected projects have been awarded.

**Nota: Los conceptos de renderizado y plano de sitio ilustran la visión y las ideas del programa, no el diseño final. Los diseños finales se determinarán a través de un proceso de diseño detallado después de que se hayan*



Project Summary

This project proposes new amenities for the wooded area south of the library at Hillsboro's beloved Shute Park. The proposal includes new nature play elements such as log play, stepping stones, and other tactile elements. Two bench swings, seating and a table for playing games are included in the concept. Accessible circulation will be integrated. Native planting areas will create a buffer along the edges of the site along South East 10th avenue.

Project Cost

The total cost for Enhancing Shute Park is an estimated \$247,000. The pedestrian circulation pathways cost \$40,000. Site development such as understory planting and natural play surfacing costs \$40,000. Site furnishings like swing benches cost \$5,000 each and a table for games costs \$10,000. Natural log play elements are \$50,000. Permitting costs are estimated at \$40,000. A 30% contingency cost is included in the estimate.

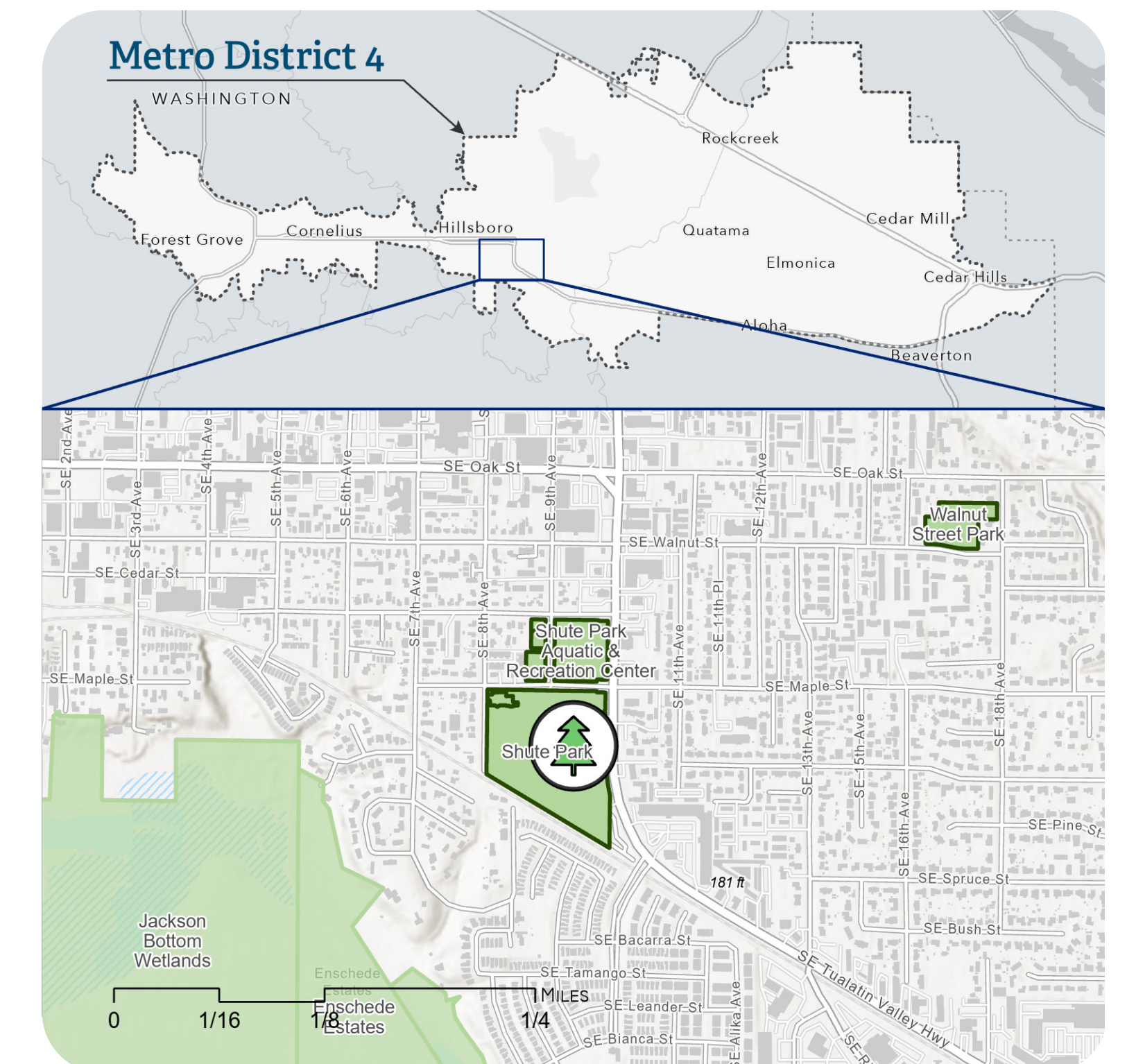

Resumen del proyecto

Este proyecto propone nuevos servicios para el área arbolada al sur de la biblioteca en el amado Shute Park de Hillsboro. Esta propuesta incluye nuevos elementos de juego naturales, como juegos con troncos, piedras para caminar y juego táctil. Dos bancas columpio, asientos y una mesa para jugar juegos se incluyen en el concepto. Se integrará la circulación accesible. Nuevas áreas de siembra de plantas autóctonas crearán una protección en los bordes del sitio, a lo largo de South East 10th Avenue.

Costo del proyecto

El costo total de la Restauración de Shute Park es de aproximadamente \$247,000. Los senderos circulares peatonales costarán \$40,000. El desarrollo del sitio, por ejemplo, la siembra en un sotobosque y la superficie de juego natural, costará \$40,000. Los accesorios en el sitio, como las bancas columpio, costarán \$5,000 cada una y la mesa para juegos costará \$10,000. Los elementos naturales de juegos con troncos costarán \$50,000. Los costos de los permisos serán de aproximadamente \$40,000. Se incluye un costo de contingencia del 30 % en la estimación.