

# Pollinator Pathway on Rock Creek Powerline Trail

## Ruta para polinizadores en el sendero Rock Creek Powerline Trail

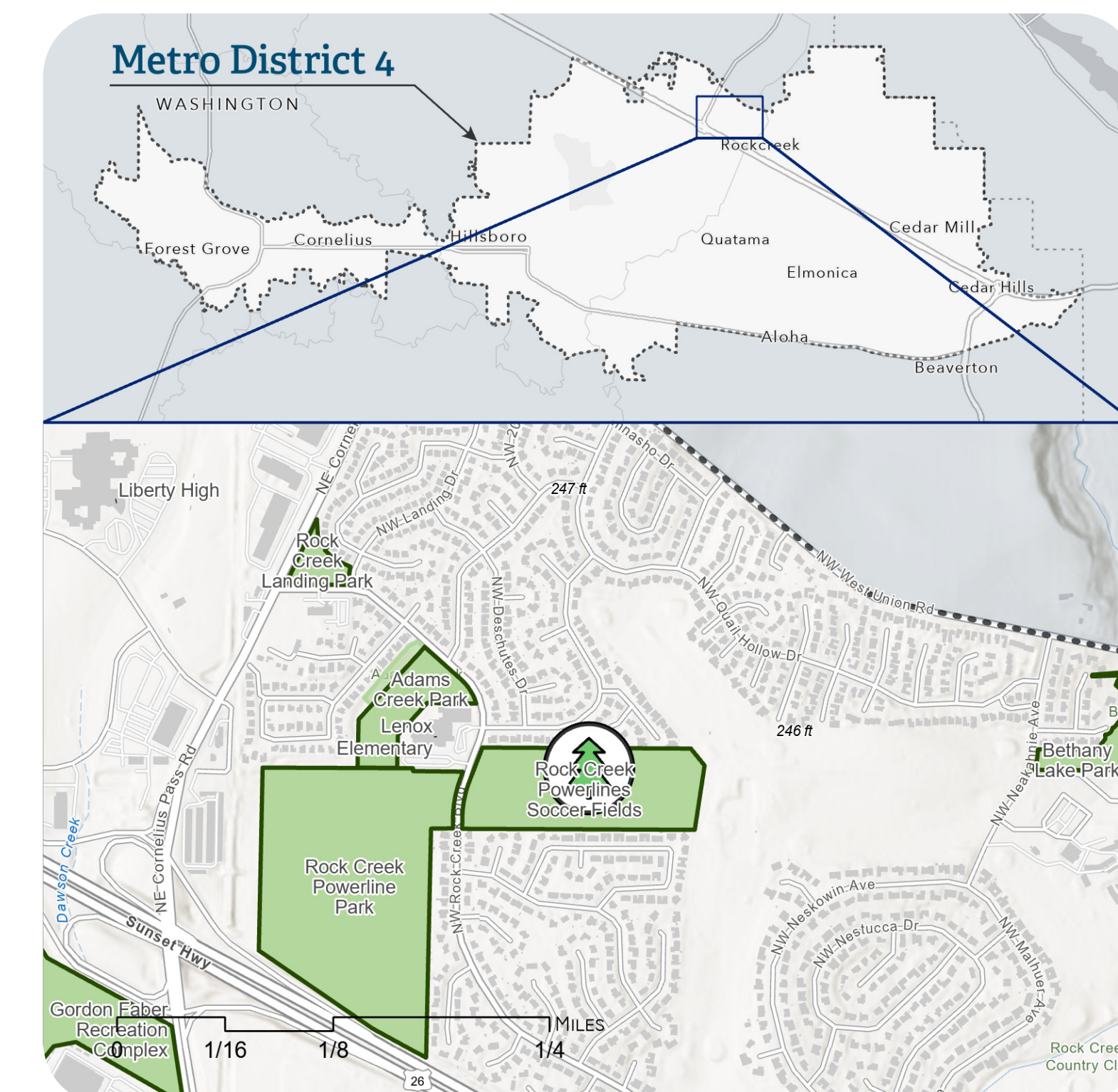
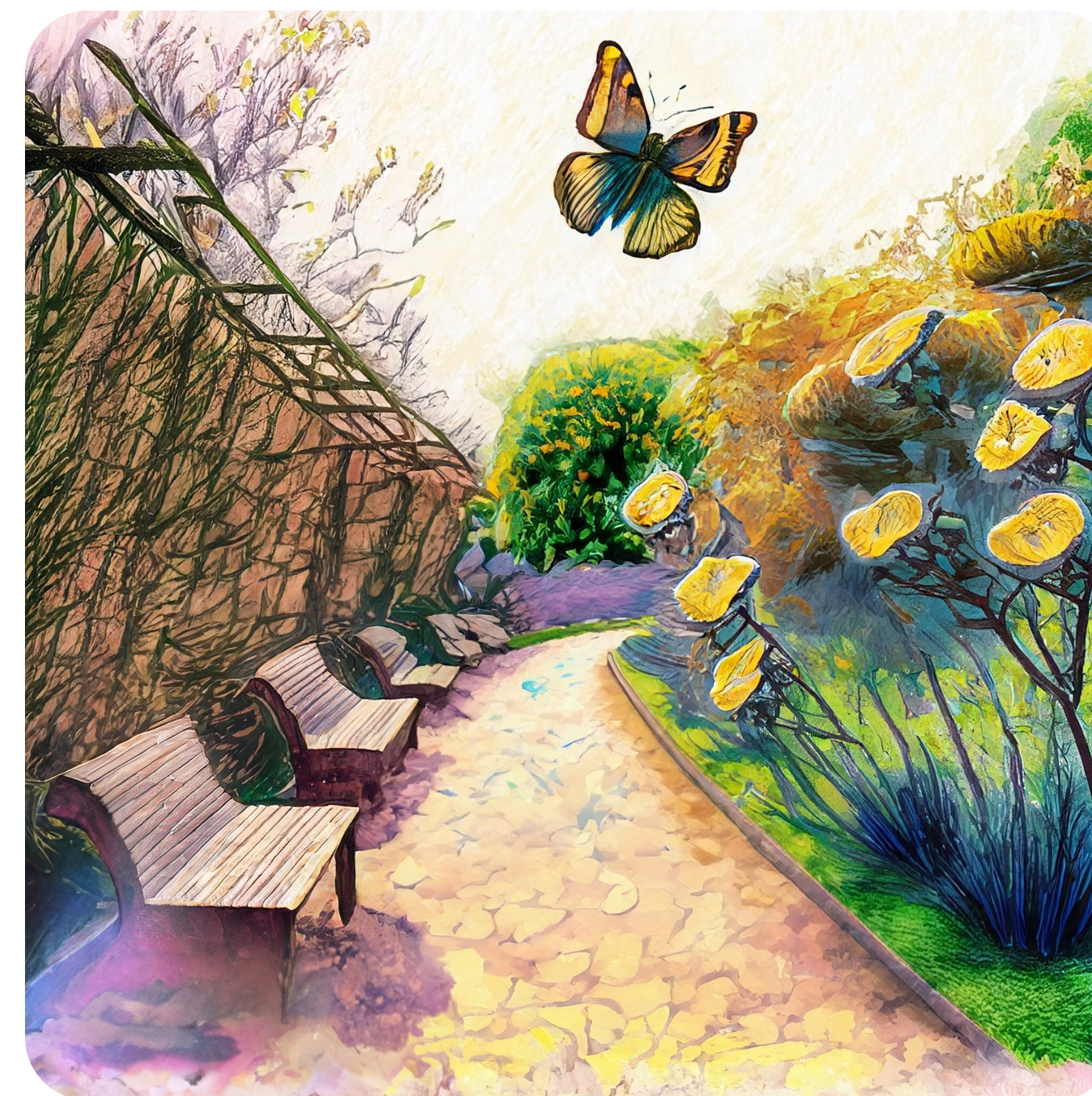

### Project Summary

Walking the Rock Creek Powerline Trail from NW Rock Creek road, there are invasive blackberries all along the existing trail. This project proposes to remove these bushes and replant native pollinators along the extent of trail opposite to the soccer fields. Along the trail near the newly planted pollinator area will be three rest benches on accessible surfacing, with plant signage to promote learning opportunities.

### Project Cost

The total cost of a Pollinator Pathway on the Rock Creek Powerline Trail is estimated to be \$244,725. Concrete surfacing and benches are \$37,500. Invasive removal and pollinator planting costs \$110,500. Interpretive signage and small plant signs cost \$5,250. Permitting fees at \$15,000 and Project development fees at \$20,000 must also be considered. A 30% contingency cost is included in the estimate.

### Resumen del proyecto

Hay zarzamoras invasoras a lo largo del sendero existente en el Rock Creek Powerline Trail, desde el sendero de NW Rock Creek. Este proyecto propone eliminar estos arbustos y sembrar plantas autóctonas para polinizadores a lo largo del sendero opuesto a los campos de fútbol. A lo largo del sendero, cerca del área recién sembrada con plantas para polinizadores, habrá tres bancas para descansar sobre superficie accesible, con letreros informativos sobre las plantas para promover las oportunidades de aprendizaje.

### Costo del proyecto

El costo total de la Ruta para polinizadores en el sendero Rock Creek Powerline Trail es de aproximadamente \$244,725. La superficie de concreto y las bancas costarán \$37,500. La eliminación de los arbustos invasores y la siembra de plantas de polinización costarán \$110,500. La señalización interpretativa y los letreros pequeños para plantas costarán \$5,250. También deben tomarse en cuenta las cuotas de los permisos de \$15,000 y las cuotas del desarrollo del proyecto de \$20,000. Se incluye un costo de contingencia del 30% en la estimación.

*\*Note: rendering and site plan concepts illustrate the vision and program ideas, not the final design. Final designs to be determined through a detailed design process after selected projects have been awarded.\**

*\*Nota: Los conceptos de renderizado y plano de sitio ilustran la visión y las ideas del programa, no el diseño final. Los diseños finales se determinarán a través de un proceso de diseño detallado después de que se hayan adjudicado los proyectos seleccionados.\**