

# To Make It All Good Again at PCC Rock Creek Hacer que todo vuelva a estar bien en PCC Rock Creek

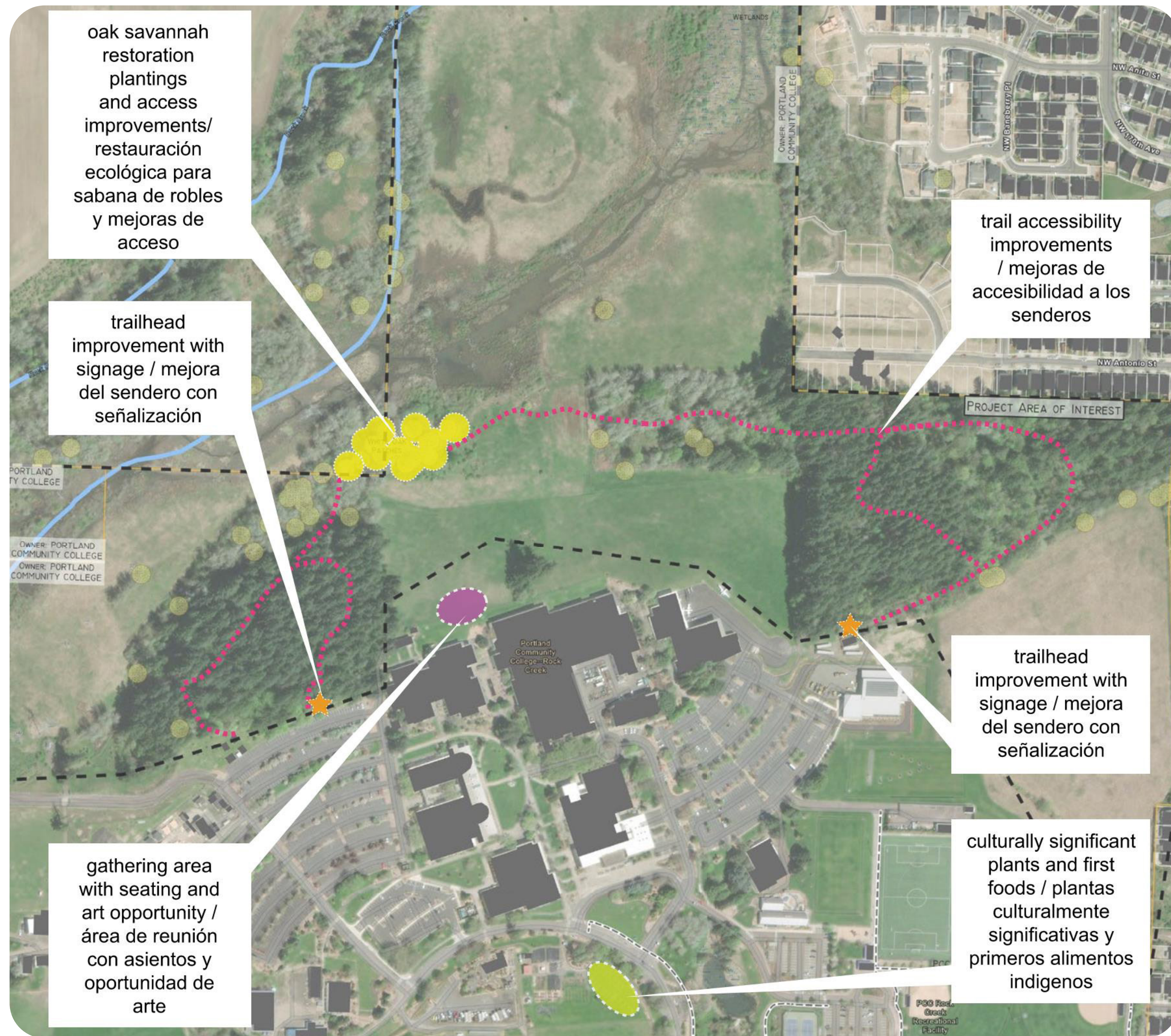

### Project Summary

Led by a coalition of Indigenous community members and PCC faculty, the “To Make it All Good Again at PCC Rock Creek” proposal will support accessibility improvements, community learning and visitor experiences at several locations across the Rock Creek campus. This project proposes planting culturally significant plants and First Foods at the learning garden located at the southern end of campus. On the North side of campus, this project proposes the creation of an overlook which will offer views over an existing meadow and wetland habitat surrounding Rock Creek. At the overlook, there will be a gathering area with seating and art facilitated by Indigenous artists. Existing trails that lead from the overlook down to an established grove of white oaks near the creek will be improved for accessibility and have updated trailhead signage and trailhead improvements.

### Project Cost

The total cost is an estimated \$250,000. Trail improvements are \$30,000. Trailhead improvements and signage cost \$25,000. Public Art is estimated at \$35,000 and an accessible gathering area with seating is estimated at \$40,000. Learning garden improvements are \$10,000. Permitting fees at \$10,000 and Project development fees at \$40,000 must also be considered. A 30% contingency cost is included in the estimate.

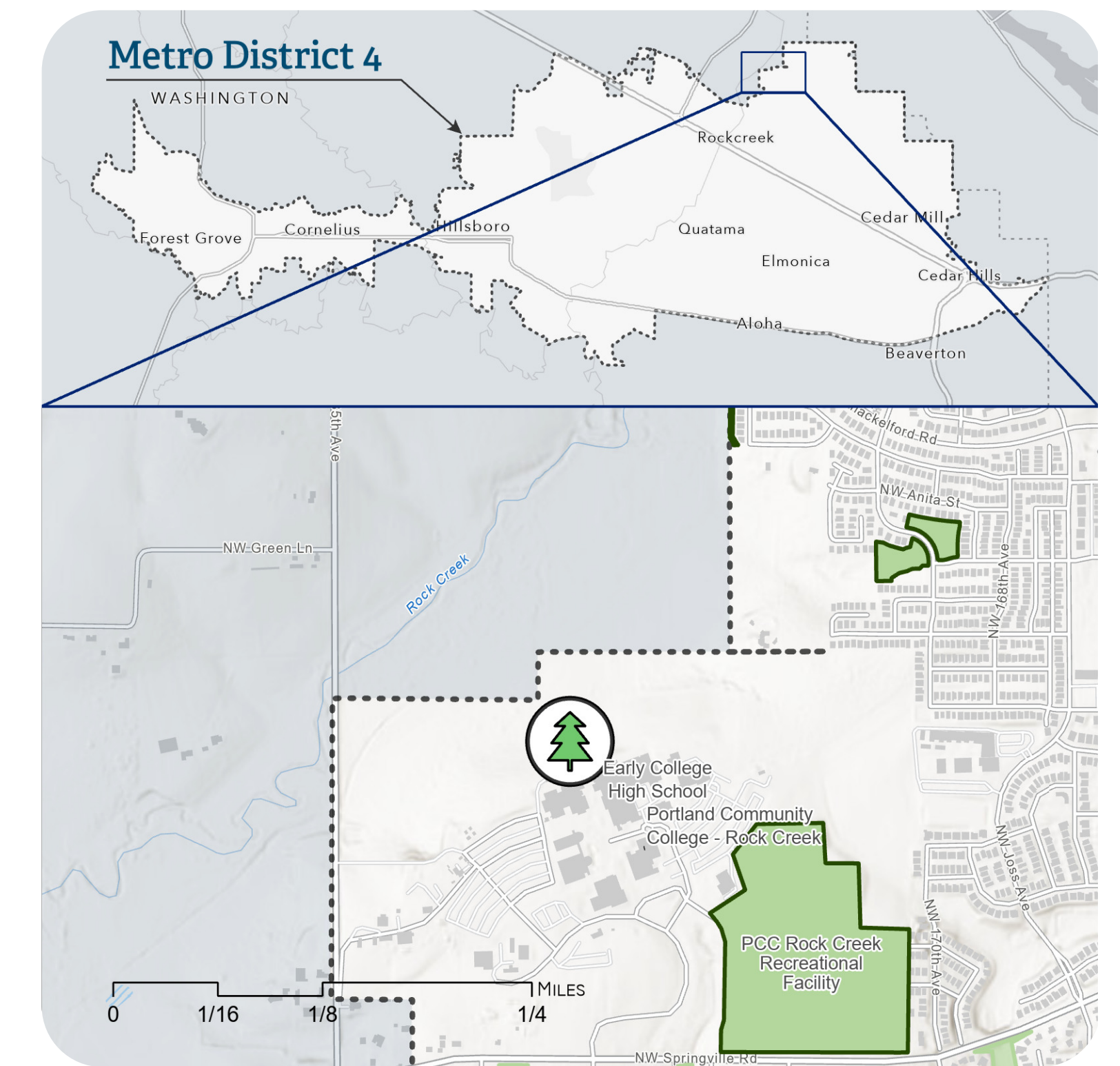

### Resumen del proyecto

Dirigida por una coalición de miembros comunitarios indígenas y la facultad de PCC, la propuesta “Hacer que todo vuelva a estar bien en PCC Rock Creek” apoyará mejoras de accesibilidad, aprendizaje comunitario y experiencias de visitantes en varios lugares a lo largo del campus Rock Creek. Este proyecto propone sembrar plantas culturalmente significativas y primeros alimentos en el huerto de aprendizaje ubicado en el extremo sur del campus. En el lado norte del campus, este proyecto propone la creación de un mirador que ofrecerá vistas del hábitat existente de pradera y humedales que rodea a Rock Creek. En el mirador, habrá un área de reunión con asientos y arte proporcionado por artistas indígenas. Los senderos existentes que van del mirador hacia una arboleda de robles blancos cerca del arroyo se mejorarán para tener accesibilidad, se actualizarán los letreros al inicio de los senderos, y se harán mejoras en el inicio de los senderos.

### Costo del proyecto

El costo total de es de aproximadamente \$247,000. Las mejoras a los senderos costarán \$30,000. Las mejoras y los letreros en el inicio de los senderos costarán \$25,000. El arte público costará aproximadamente \$35,000 y un área accesible de reunión con asientos costará aproximadamente \$40,000. Las mejoras al huerto de aprendizaje costarán \$10,000. También deben tomarse en cuenta las cuotas de los permisos de \$10,000 y las cuotas del desarrollo del proyecto de \$40,000. Se incluye un costo de contingencia del 30 % en la estimación.

\*Note: rendering and site plan concepts illustrate the vision and program ideas, not the final design. Final designs to be determined through a detailed design process after selected projects have been awarded.\*

\*Nota: Los conceptos de renderizado y plano de sitio ilustran la visión y las ideas del programa, no el diseño final. Los diseños finales se determinarán a través de un proceso de diseño detallado después de que se hayan adjudicado los proyectos seleccionados.\*