

# Community Agriculture under Utility Lines

## Agricultura comunitaria debajo de las líneas de servicios públicos

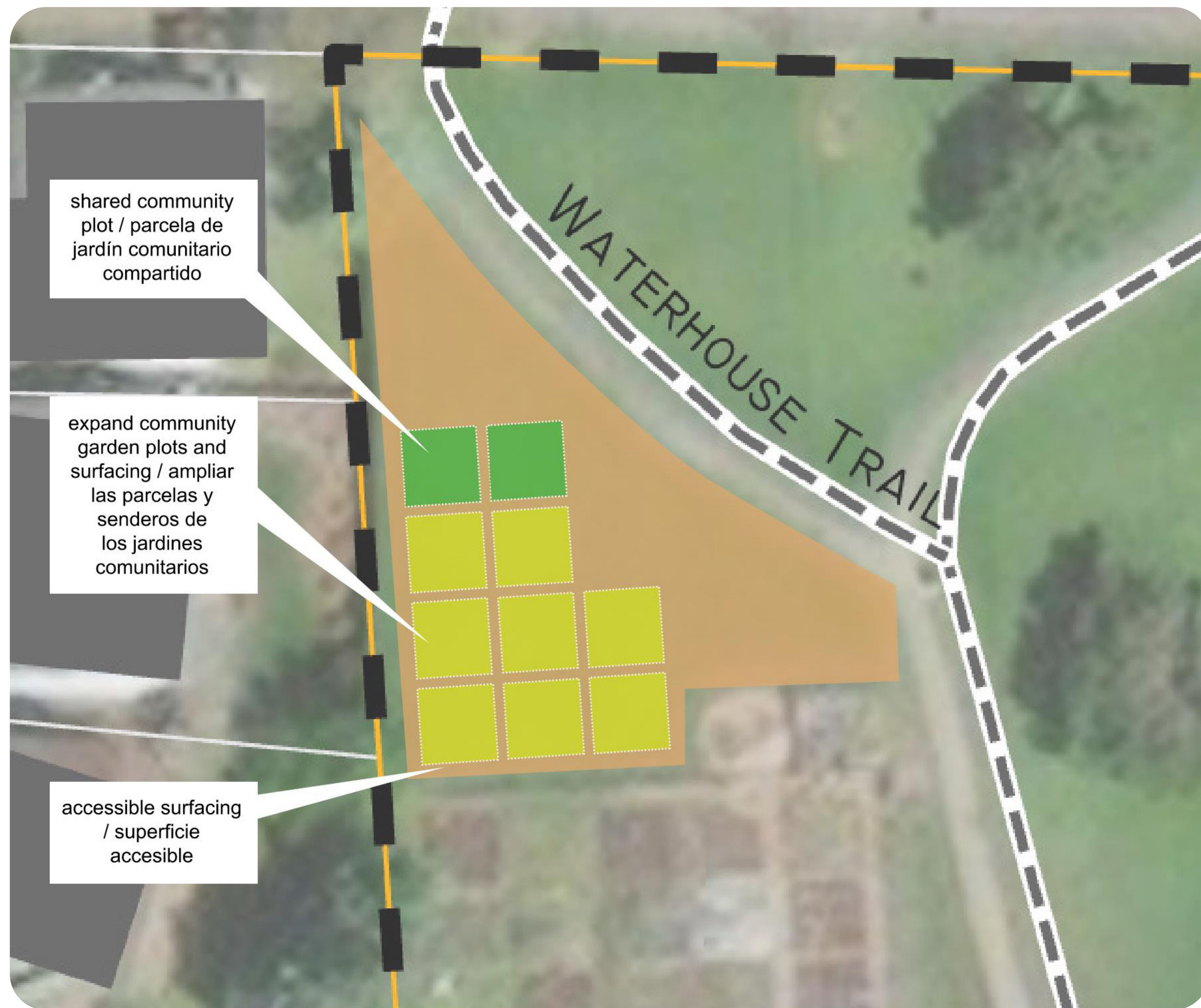

*\*Note: rendering and site plan concepts illustrate the vision and program ideas, not the final design. Final designs to be determined through a detailed design process after selected projects have been awarded.\**

*\*Nota: Los conceptos de renderizado y plano de sitio ilustran la visión y las ideas del programa, no el diseño final. Los diseños finales se determinarán a través de un proceso de diseño detallado después de que se hayan*



### Project Summary

John Marty Park is a powerline park that currently hosts a community garden. This proposal is to expand the gardens by utilizing more of the unused space under the powerlines. The expansion will connect the existing community garden at the northern end of the park near NW Charlais St. ADA accessibility improvements will be made within the expanded garden along with a new ADA parking space.

### Project Cost

The total cost for Community agriculture under utility lines is an estimated \$248,300. New garden beds with necessary features costs \$91,000. ADA parallel parking costs \$40,000. Permitting fees at \$15,000 and Project development fees at \$45,000 must also be considered. A 30% contingency cost is included in the estimate.

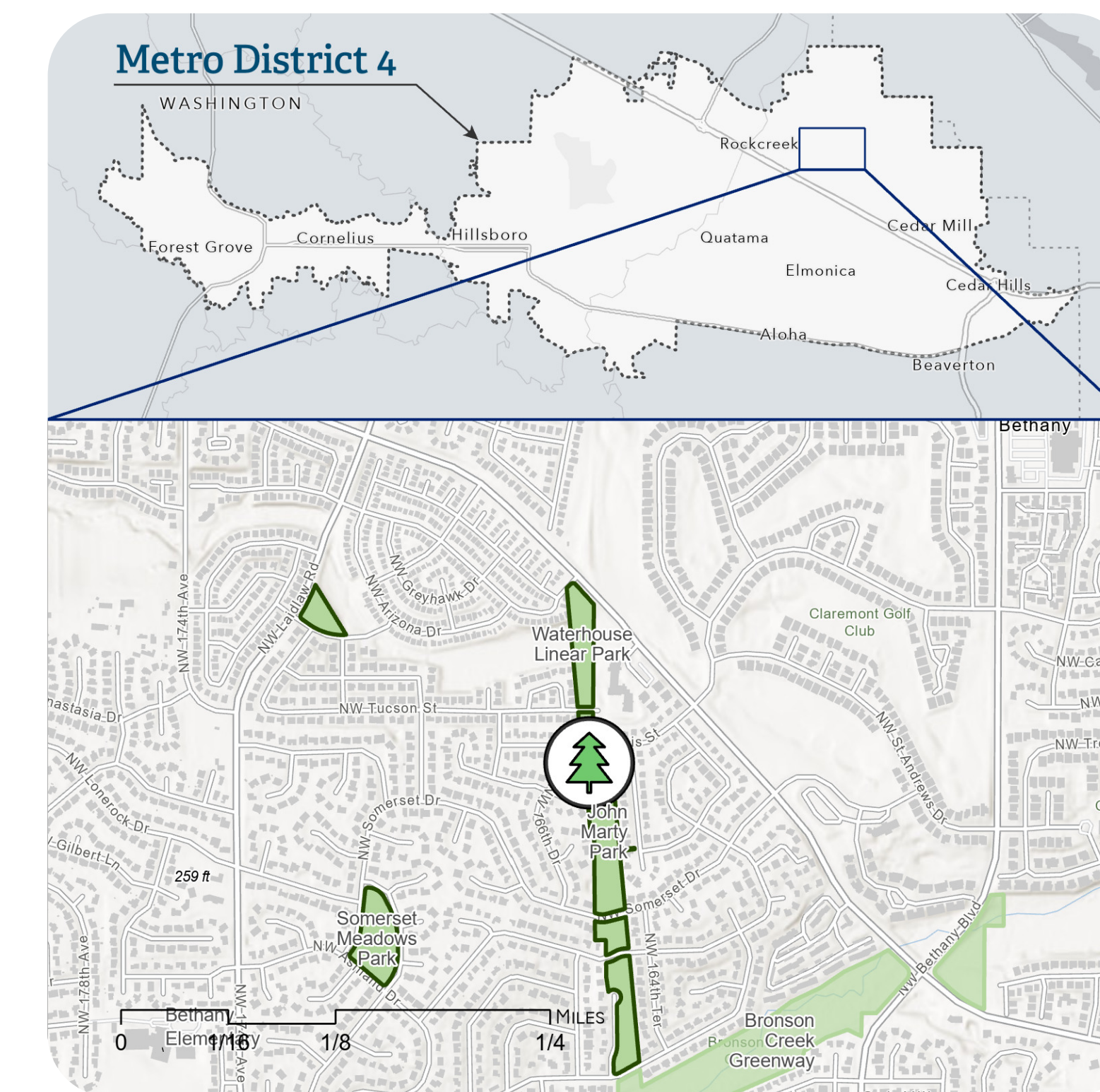

### Resumen del proyecto

John Marty Park es un parque con cables de alta tensión que actualmente cuenta con un huerto comunitario. El objetivo de esta propuesta es ampliar los huertos al utilizar más del espacio no usado debajo de los cables de alta tensión. La ampliación se conectará con el huerto comunitario existente en el extremo norte del parque, cerca de NW Charlais St. Se realizarán mejoras de accesibilidad de la ADA dentro del huerto ampliado, además de nuevos lugares de estacionamiento de la ADA.

### Costo del proyecto

El costo total para la Agricultura comunitaria debajo de las líneas de servicios públicos es de aproximadamente \$248,300. Las jardineras con las características necesarias costarán \$91,000. El estacionamiento paralelo de la ADA costará \$40,000. También deben tomarse en cuenta las cuotas de los permisos de \$15,000 y las cuotas del desarrollo del proyecto de \$45,000. Se incluye un costo de contingencia del 30 % en la estimación.

