

Pollinator Habitat at Center St. Park

Hábitat para polinizadores en Center Street Park

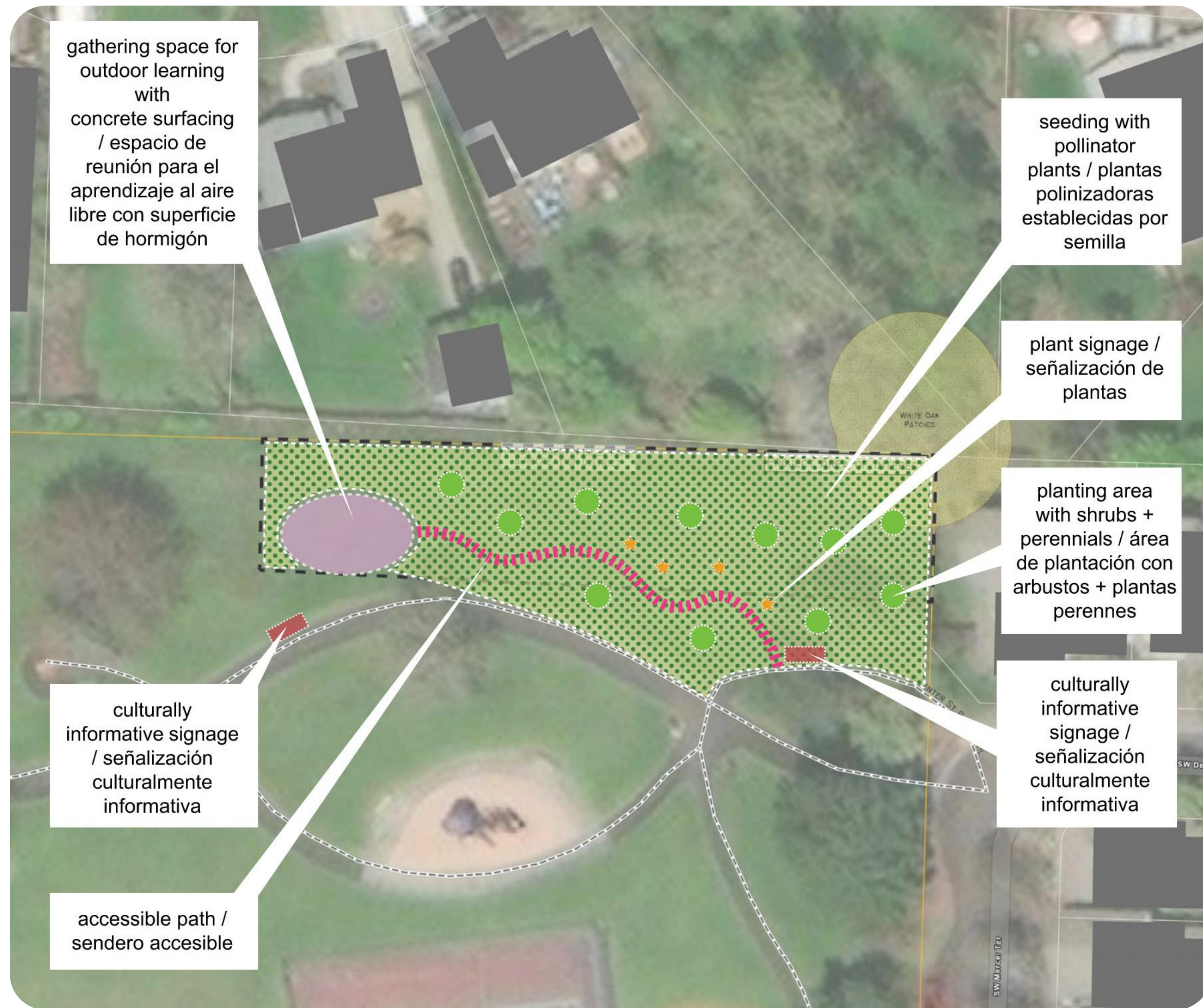

Project Summary

Pollinator plantings and culturally affirming interpretive signage are proposed at the north east corner of Center St Park. This project is centered around creating pollinator habitat, including plants such as milkweed. Approaching the meadow from the east at the corner of SW Denfield and SW Mercer Terrace, this project proposes signage connecting pollinator and culturally significant human stories. An accessible path nearby will meander through the proposed restored meadow of pollinator plants, shrubs and perennials with explanatory plant signage along the way. The meadow walk will also include a learning circle with benches. Culturally informative signage will greet folks who enter the meadow from the park end as well.

Project Cost

The total cost of Pollinator habitat at Center Street Park is estimated at \$249,600. Pedestrian path, a gathering area, and fencing will cost a combined \$53,000. Four benches are \$10,000. A pollinator garden is \$31,500. Interpretive signage and small plant signs cost \$12,500. Permitting fees at \$35,000 and project development fees at \$50,000 must also be considered. A 30% contingency cost is included in the estimate.

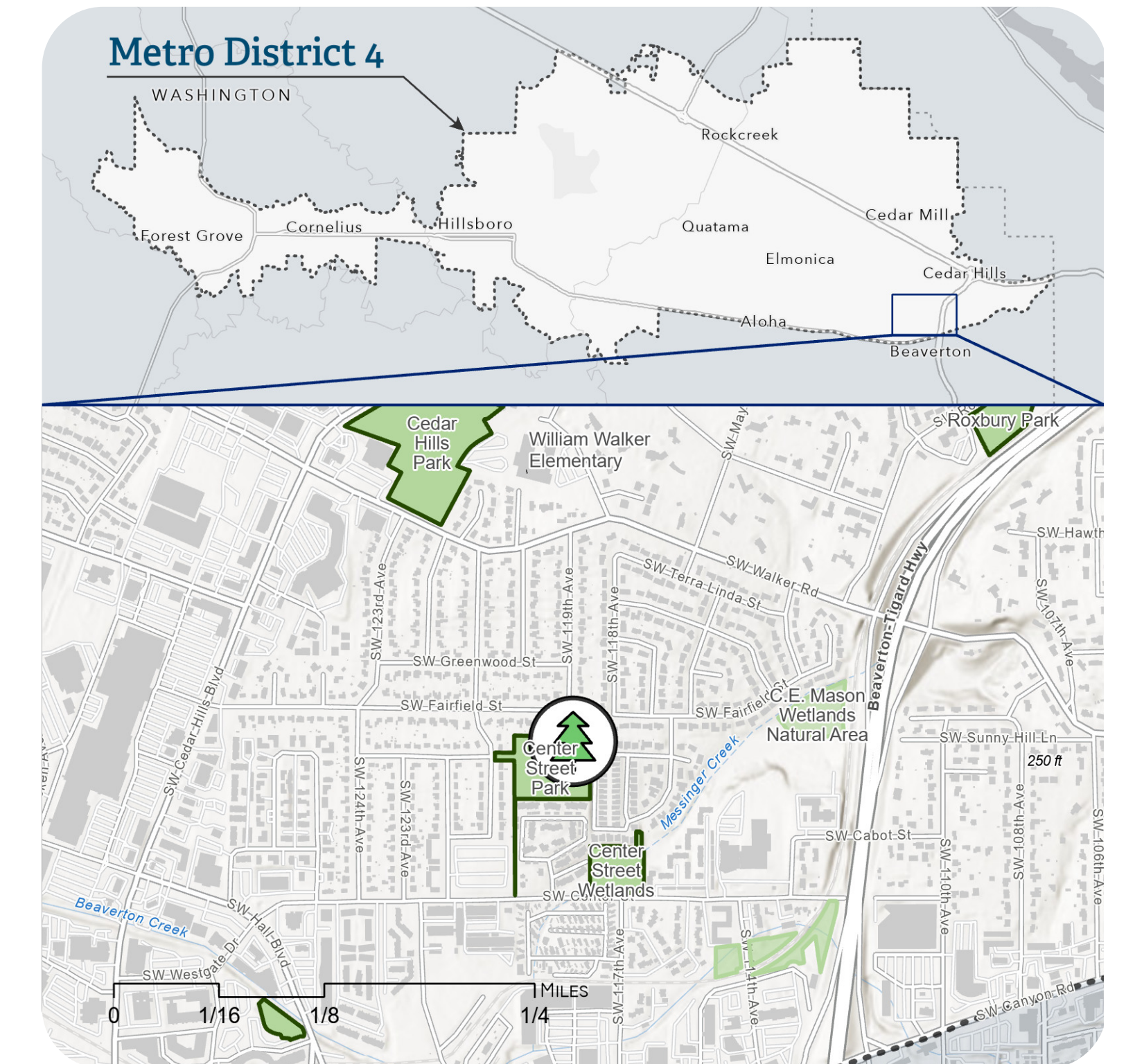

Resumen del proyecto

Se propone la siembra de plantas autóctonas y señalización interpretativa culturalmente afirmativa en la esquina noreste de Center St Park. Este proyecto está centrado en la creación de un hábitat para polinizadores, incluyendo plantas como algodoncillos. Acercándose a la pradera desde el este en la esquina de SW Denfield y SW Mercer Terrace, este proyecto propone señalización que conecta las historias de los polinizadores con historias humanas culturalmente significativas. Un camino accesible cercano pasará por la pradera restaurada propuesta de plantas, arbustos y especies perennes para polinizadores con letreros que expliquen las plantas a lo largo del camino. El sendero de la pradera también incluirá un círculo de aprendizaje con bancas. También habrá letreros culturalmente informativos que les darán la bienvenida a las personas que entren a la pradera desde el parque.

Costo del proyecto

El costo total del Hábitat para polinizadores en Center Street Park es de aproximadamente \$249,600. El sendero peatonal, un área de reunión y las vallas tendrán un costo combinado de \$53,000. Las cuatro bancas costarán \$10,000. Un jardín para polinizadores costará \$31,500. La señalización interpretativa y los letreros pequeños para las plantas costarán \$12,500. También deben tomarse en cuenta las cuotas de los permisos de \$35,000 y las cuotas del desarrollo del proyecto de \$50,000. Se incluye un costo de contingencia del 30% en la estimación.

Note: rendering and site plan concepts illustrate the vision and program ideas, not the final design. Final designs to be determined through a detailed design process after selected projects have been awarded.

**Nota: Los conceptos de renderizado y plano de sitio ilustran la visión y las ideas del programa, no el diseño final. Los diseños finales se determinarán a través de un proceso de diseño detallado después de que se hayan*