

Adult Play Structures at Heckman Road Park

Estructuras de juego para adultos en un nuevo parque en Heckman Lane

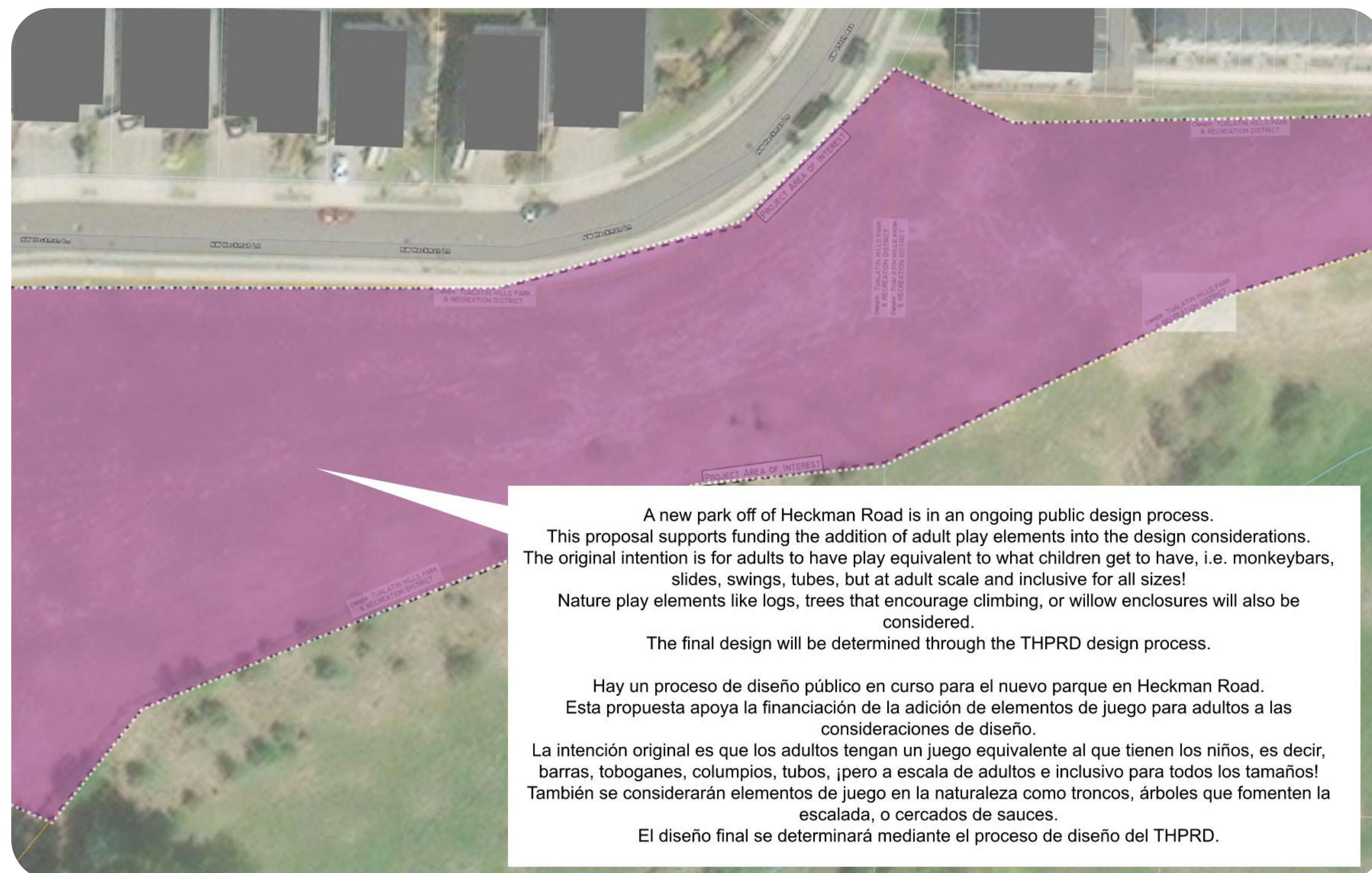

Note: rendering and site plan concepts illustrate the vision and program ideas, not the final design. Final designs to be determined through a detailed design process after selected projects have been awarded.

Nota: Los conceptos de renderizado y plano de sitio ilustran la visión y las ideas del programa, no el diseño final. Los diseños finales se determinarán a través de un proceso de diseño detallado después de que se hayan adjudicado los proyectos seleccionados.



Project Summary

A new park off of NW Heckman Lane is in an ongoing public design process. This proposal supports sizing up play elements, allowing for people of all ages and sizes to play! Nature play elements like logs, trees that encourage climbing with ladders and safety structures, or willow enclosures will also be considered. The final design will be determined through the THPRD design process.

Project Cost

The total cost of Adult play structures at the new park on Heckman Lane is estimated at \$227,500. Site development would be covered by THPRD through the existing project funding. Metro funding will support cost of Scaled up nature play elements at \$175,000. A 30% contingency cost is included in the estimate.

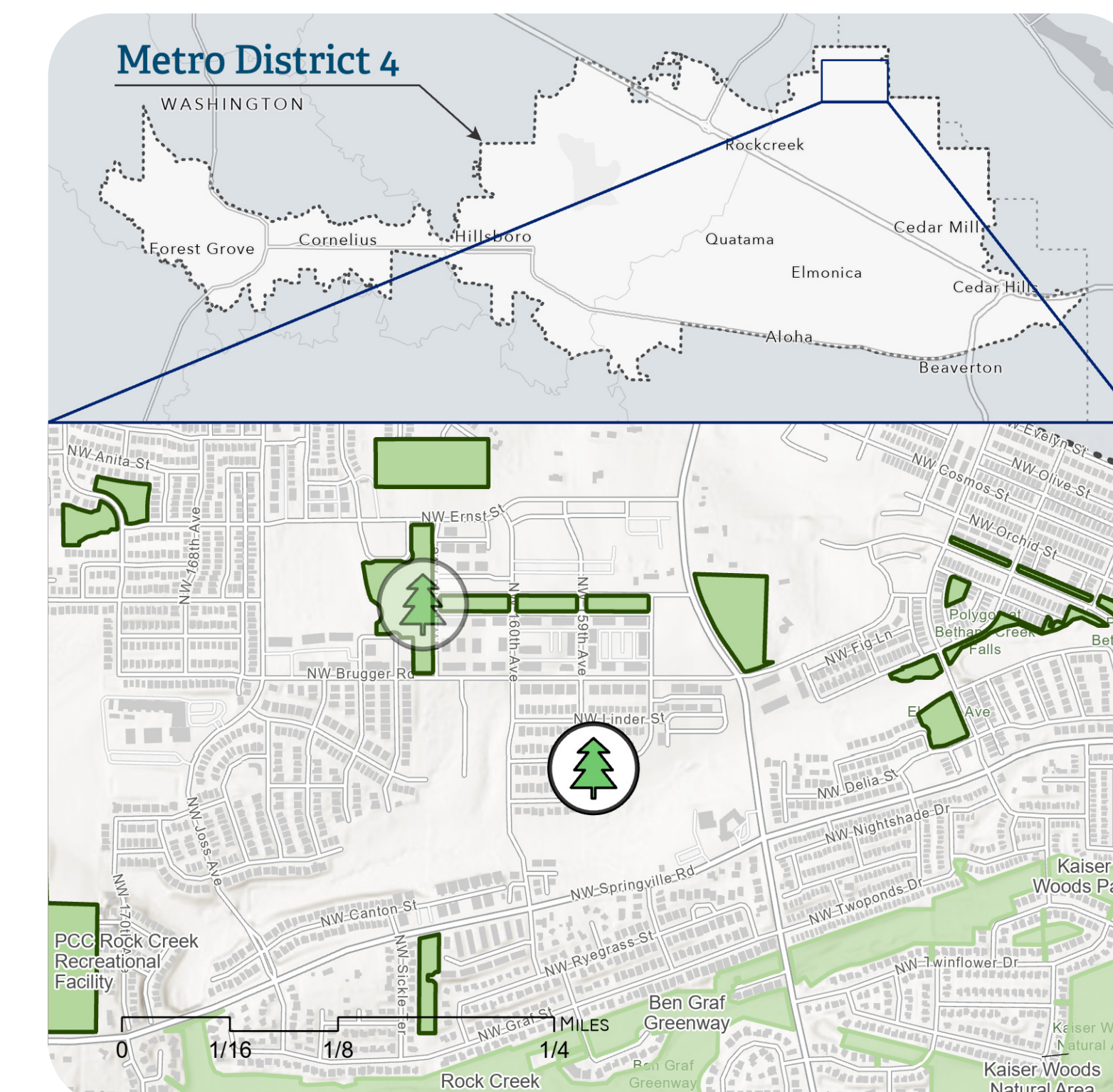

Resumen del proyecto

Un nuevo parque a un lado de NW Heckman Lane está en un proceso continuo de diseño público. ¡Esta propuesta apoya agrandar los elementos de juego para permitir que personas de todas las edades y tamaños jueguen! También se considerarán elementos de juegos naturales, como troncos, árboles que invitan a escalar con escaleras y estructuras de seguridad o cercados de sauces. El diseño final se determinará a través del proceso de diseño de THPRD.

Costo del proyecto

El costo total de las Estructuras de juego para adultos en el nuevo parque en Heckman Lane es de aproximadamente \$227,500. THPRD cubriría el desarrollo del sitio a través de la financiación existente del proyecto. La financiación de Metro ayudaría con el costo de \$175,000 de los elementos de juego naturales más grandes. Se incluye un costo de contingencia del 30 % en la estimación.