

East Council Creek nature park master plan



The East Council Creek Nature Park Master Plan sets the stage for visitors to experience nature close to home, access water, listen to song birds, view native flowers and enjoy being outside with family and friends.

Executive summary

Council Creek flows from Forest Grove and nearby agricultural areas, meandering through wetland, floodplain and forest before joining Dairy Creek, which flows into the Tualatin River. The East Council Creek Natural Area protects 33 acres of wildlife habitat along the stream and adjacent to residential neighborhoods of northeast Cornelius.

Thanks to voters, Metro has been able to preserve habitat and water quality along Council Creek, and plan for future public access. East Council Creek Natural Area offers a unique opportunity to experience nature close to home in the City of Cornelius.

Planning for public access to the site will help protect water quality and wildlife habitat. A planned trail route will improve trail experience and direct public use in a way that highlights the property's unique qualities and provides visitors with safe and welcoming access to view wildlife and native flora. It will reduce impacts on Council Creek and adjacent habitat areas from trampling of plants, erosion and other negative effects of off-trail use.

The planned nature park would complement the future Council Creek Regional Trail, which will connect Cornelius to Forest Grove and Hillsboro just two blocks south of the site.

Community engagement

In early 2017, Metro and City of Cornelius staff began working with community members, stakeholders and regional partners to create a master plan to guide public access improvements at East Council Creek. The plan was shaped by extensive public outreach, open houses, multilingual workshops, presentations, tours and surveys. These efforts specifically engaged people of color, members of the local Latine community, nearby neighbors and regional stakeholders.

The Connect with Nature initiative centered communities of color through multilingual workshops and site visits focused on planning for East Council Creek. Outcomes of Connect with Nature helped shape the master plan and are also documented in the Connect with Nature Resource Guide.

Recommendation

The master plan establishes project goals and objectives, describes site resources and conditions and summarizes the planning process. It outlines the site conservation strategy and identifies approximate access and trail locations.

Recommended improvements include a new trailhead, parking lot and entry area to welcome visitors and provide access for people of all ages and abilities. The plan identifies places for wildlife viewing, learning about nature, picnicking, walking or exploring nature. It also recommends a route for a soft surface trail along the south side of Council Creek, with bridges or boardwalks through wet areas, and clear wayfinding signs.

Implementation

Currently, funding has not been identified to implement the master plan recommendations.

Prior to implementing any recommended improvements, a long-term management strategy would need to be developed by Metro or the City. In addition, historic and cultural resource investigations should be completed in consultation with tribal governments.

Once funding has been identified, it is recommended that improvements for the west parcel be prioritized. These include formalizing a natural surface trail, installing boardwalks, wayfinding and regulatory signs, and decommissioning demand trails to reduce erosion and improve visitor experience and safety. Additional funding could support implementing recommendations for a more formalized park entry on the east parcel with parking, restrooms, security elements, and an all ages and abilities nature trail.

East Council Creek offers visitors a unique opportunity to walk along a meandering stream. The East Council Creek Nature Park Master Plan sets the stage for visitors to access water, listen to song birds, view native flowers and enjoy being outside with family and friends.

The plan lays the groundwork for a nature park that:

Welcomes people of all cultures, communities and abilities.

Continues to protect water quality and wildlife habitat for future generations of plants, animals and Oregonians.

Provides welcoming, safe and meaningful experiences of nature.

Celebrates the unique qualities of East Council Creek and enhances neighborhood identity.

Develops a Nature Park that Metro can care for and operate on behalf of the public for years to come.





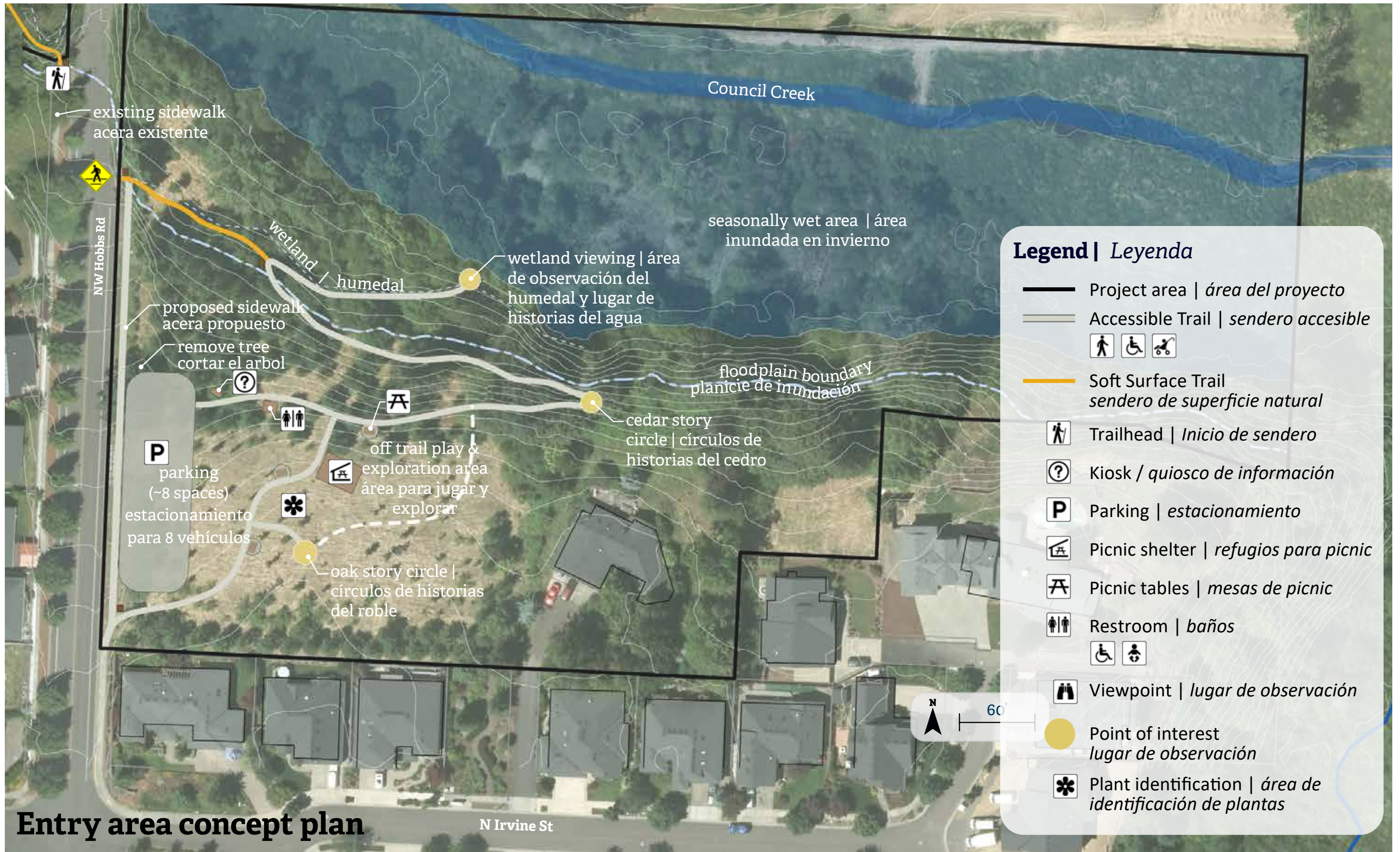

Legend | Leyenda

- Project area | *área del proyecto*
- Accessible Trail | *sendero accesible*
-
- Soft Surface Trail | *sendero de superficie natural*
- Trailhead | *Inicio de sendero*
- Kiosk / *quiosco de información*
- Parking | *estacionamiento*
- Picnic shelter | *refugios para picnic*
- Picnic tables | *mesas de picnic*
- Restroom | *baños*
-
- Viewpoint | *lugar de observación*
- Point of interest | *lugar de observación*
- Plant identification | *área de identificación de plantas*

Entry area concept plan

Plan Maestro para el Parque Natural East Council Creek



El Plan Maestro para el Parque Natural East Council Creek prepara el terreno para que los visitantes experimenten la naturaleza cerca de casa, tengan acceso al agua, escuchen el canto de las aves, admiren las flores nativas y disfruten del aire libre con familiares y amigos.

Resumen ejecutivo

Council Creek fluye desde Forest Grove y las zonas agrícolas cercanas, serpenteando a través de los humedales, planicies y bosques antes de unirse a Dairy Creek, que fluye hacia el Tualatin River. El Área Natural de East Council Creek protege 33 acres de hábitat de vida silvestre a lo largo del arroyo y adyacente a vecindarios residenciales del noreste de Cornelius.

Gracias a los electores, Metro ha podido preservar hábitat y la calidad del agua a lo largo de Council Creek, y planear para el futuro acceso público al sitio. El Área Natural de East Council Creek ofrece una oportunidad única para experimentar la naturaleza cerca de casa en la Ciudad de Cornelius.

Planear para el acceso público al sitio ayudará a proteger la calidad del agua y el hábitat de la vida silvestre. Una ruta planeada de senderos mejorará la experiencia en los senderos y el uso directo del público en una forma en que resalta las cualidades únicas de la propiedad y ofrece a los visitantes un acceso seguro y acogedor para admirar la vida silvestre y la flora nativa. Reducirá los impactos sobre Council Creek y sobre las áreas de hábitat adyacentes que resultan del pisoteo de plantas, la erosión y otros efectos negativos de los usos fuera de senderos.

El parque natural planeado complementará el Sendero Regional de Council Creek, que conectará a Cornelius con Forest Grove y Hillsboro a solo dos cuerdas al sur del sitio.

Participación comunitaria

A principios de 2017, el personal de Metro y de la Ciudad de Cornelius empezó a trabajar con miembros de la comunidad, personas interesadas y socios regionales para crear un plan maestro para orientar las mejoras para el acceso público en East

Council Creek. Se le dio forma al plan a través de una extensa comunicación con el público, sesiones de puertas abiertas, talleres en varios idiomas, presentaciones, recorridos y encuestas. Estos esfuerzos específicamente involucraron a personas de color, miembros de la comunidad Latina local, vecindarios cercanos y personas interesadas a nivel regional.

La iniciativa Conectarse con la Naturaleza centró en comunidades de color a través de talleres en varios idiomas y visitas al sitio enfocados en la planeación para East Council Creek. Los resultados de Conectarse con la Naturaleza ayudaron a darle forma al plan maestro y están documentados en la Guía de Recursos de Conéctese con la Naturaleza.

Recomendación

El plan maestro establece las metas y objetivos del proyecto, describe los recursos y condiciones del sitio, y resume el proceso de la planeación. Describe la estrategia de conservación del sitio e identifica los aproximados accesos y ubicaciones de los senderos.

Las mejoras recomendadas incluyen una nueva entrada a sendero, un estacionamiento y un área de entrada para dar la bienvenida a los visitantes y dar acceso a personas de todas las edades y habilidades. El plan identifica lugares para admirar la vida silvestre, aprender sobre la naturaleza, realizar pícnic, caminar o explorar la naturaleza. También recomienda una ruta para un sendero de superficie suave a lo largo del lado sur del Council Creek, con puentes y caminos entablados a través de las zonas húmedas y claras señales con direcciones.

Implementación

Actualmente, el financiamiento no se ha identificado para implementar las recomendaciones del plan maestro.

Antes de implementar cualquier mejora recomendada, Metro o la Ciudad necesitaría desarrollar una estrategia de administración de largo plazo. Además, las investigaciones de los recursos históricos y culturales debe completarse en consulta con los gobiernos tribales.

Una vez que el financiamiento se haya identificado, se recomienda que las mejoras para la parcela oeste se prioricen, lo que incluye formalizar un sendero de superficie natural, instalar senderos entablados, señalizaciones con direcciones, señales sobre las normas, y sacar de la comisión a los senderos de demanda para reducir la erosión y mejorar la experiencia y seguridad de los visitantes. Financiamiento adicional puede apoyar la implementación de las recomendaciones para una entrada más formalizada al parque en la parcela este, con estacionamiento, baños, elementos de seguridad, y sendero para todas las edades y habilidades.

East Council Creek ofrece a los visitantes una oportunidad única de caminar a lo largo de un serpenteante arroyo. El Plan Maestro para el Parque Natural East Council Creek prepara el terreno para que los visitantes tengan acceso al agua, escuchen el canto de las aves, admiren las flores nativas y disfruten del aire libre con familiares y amigos.

El plan prepara el terreno para un parque natural que:

Dé la bienvenida a personas de todas las culturas, comunidades y habilidades.

Continúe protegiendo la calidad del agua y de la vida silvestre para generaciones futuras de plantas, animales y residentes de Oregon.

Otorgue experiencias con la naturaleza que sean acogedoras, seguras y significativas.

Celebre los atributos únicos de East Council Creek y mejore la identidad del vecindario.

Desarrolle un Parque Natural por el que Metro pueda cuidar y operar a nombre del público en los años por venir.





Legend | Leyenda

- Project area | *área del proyecto*
- Existing asphalt path
camino asfaltado
- Council Creek
- Soft Surface Trail
sendero de superficie natural
- Boardwalk |
Paseo marítimo de humedal
- 🚶 Trail head | *Inicio de sendero*
- Point of interest
lugar de observación
- ✿ Plant identification | *Área de identificación de plantas*



