



Área natural de East Council Creek

Un lugar cerca de casa que hay que proteger y donde uno puede conectarse con la naturaleza

Ayude a diseñar una nueva oportunidad para experimentar la naturaleza en el Área Natural de East Council Creek, justo al límite de Cornelius.

La naciente de Council Creek fluye desde Forest Grove y las áreas agrícolas cercanas. El arroyo serpentea el borde norte de los vecindarios residenciales para luego unirse con Dairy Creek, un tributario importante del río Tualatin.

Gracias a los electores, Metro pudo comprar tierra para preservar el hábitat y la calidad del agua a lo largo de Council Creek.

El Área Natural de East Council Creek protege 33 acres de humedales, planicies de inundación y bosques a lo largo de ambas márgenes del arroyo. El sitio es un importante hábitat para la vida silvestre y ayuda a preservar el agua fresca y limpia para las personas y para la vida silvestre río abajo.

La persona que visita East Council Creek podría ver halcones sobrevolando o colibríes libando néctar de las florecientes grosellas rojas nativas. En la cercanía del arroyo, los árboles de cedro rojo occidental se elevan sobre las hojas grandes del col de los pantanos que crecen en las planicies de inundación.

Cumpliendo las promesas de metro

El Departamento de Parques y Naturaleza de Metro protege el agua limpia, el hábitat de los peces y de la vida silvestre y genera oportunidades para disfrutar la naturaleza cerca de casa por medio de un sistema conectado de parques, senderos y áreas naturales.

Durante los últimos 25 años, los electores han hecho realidad esta misión al aprobar dos emisiones de bonos para comprar las áreas naturales– y, en 2013, un impuesto para cuidar esta creciente cartera de tierras. Estas tres inversiones de los



Área natural de East Council Creek

electores han solicitado que el acceso público sea una parte importante del trabajo de Metro.

East Council Creek brinda una oportunidad única de acceso a la naturaleza para los residentes de Cornelius, permitiendo que la gente entre en contacto con la naturaleza en un lugar que respalda el agua pura y una vida silvestre saludable..

¡Venga y comparta su visión para hacer de este lugar natural un lugar mejor! En una serie de reuniones públicas, Metro y la ciudad de Cornelius solicitarán a los vecinos y miembros de la comunidad que ayuden a diseñar un plan para recibir a los visitantes del Área Natural de East Council Creek. Los nuevos servicios podrían incluir: estacionamiento, espacios para picnic, senderos de naturaleza, información interpretativa o áreas recreativas.

Las ideas y participación de la comunidad ayudara a diseñar un plan para guiar el futuro de East Council Creek.

Learn more



oregonmetro.gov/eastcouncilcreek-es



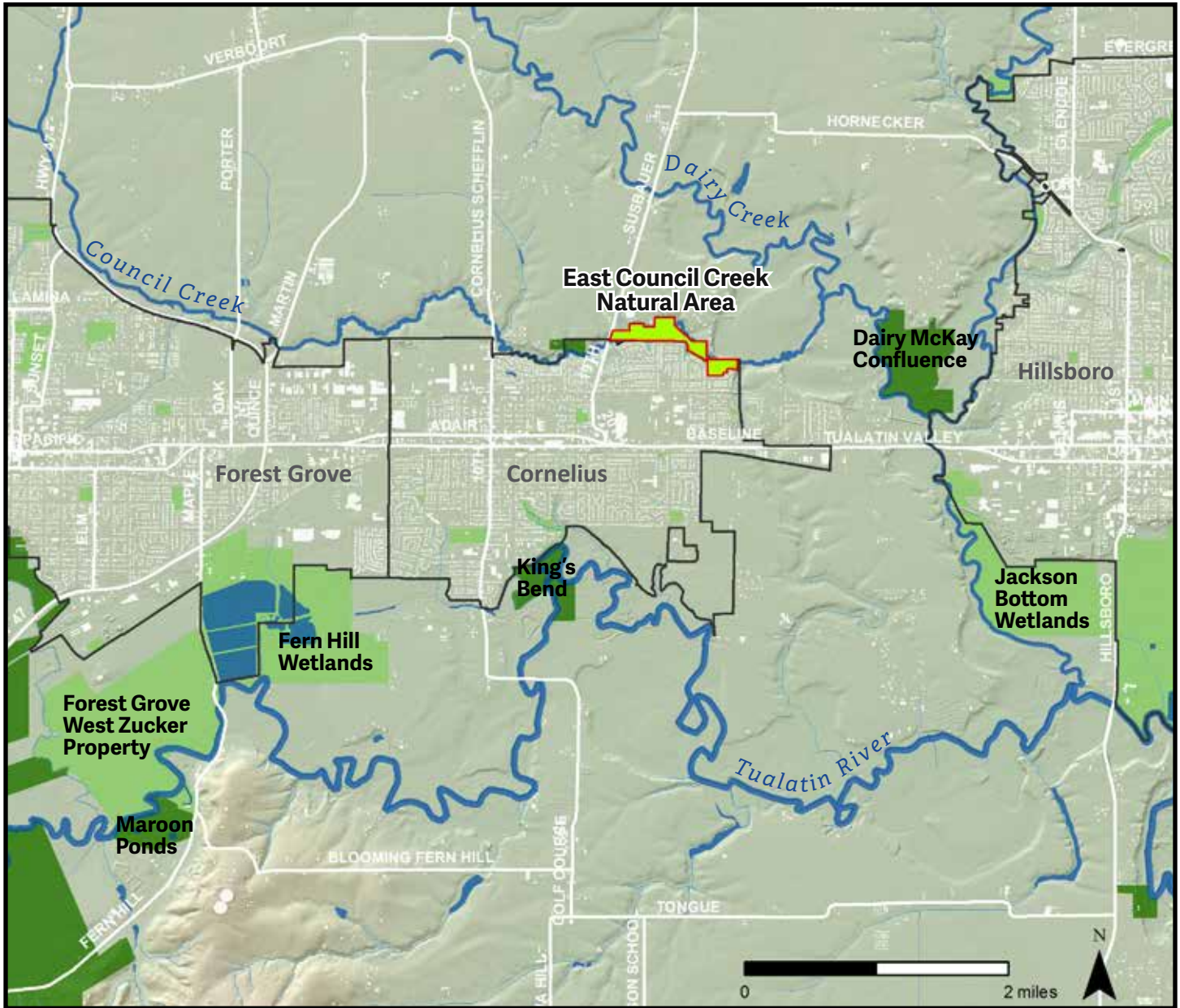

Olena Turula
Park planner
503-813-7542

olena.turula@oregonmetro.gov

East Council Creek



-  East Council Creek - 33 acres
-  Otros Parques y Sitios Naturales de Metro
-  Otros parques y áreas naturales

-  Límites de la ciudad
-  Ríos y arroyos
-  Edificaciones
-  Caminos principales

