

Entry design 1 - Storytelling & discovery | *Diseño 1 - Narración de cuentos y descubrimiento*

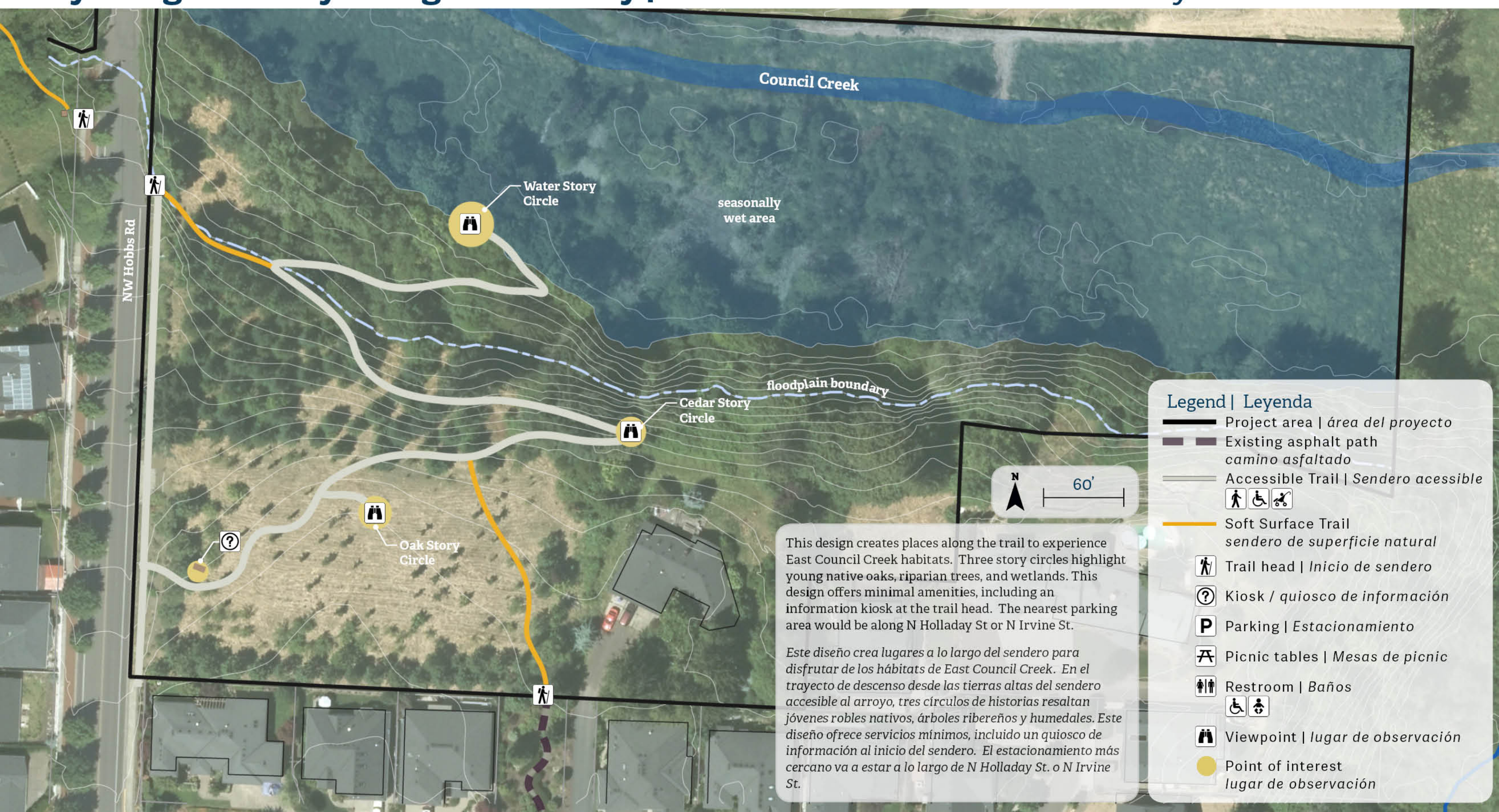

This design creates places along the trail to experience East Council Creek habitats. Three story circles highlight young native oaks, riparian trees, and wetlands. This design offers minimal amenities, including an information kiosk at the trail head. The nearest parking area would be along N Holladay St or N Irvine St.

Este diseño crea lugares a lo largo del sendero para disfrutar de los hábitats de East Council Creek. En el trayecto de descenso desde las tierras altas del sendero accesible al arroyo, tres círculos de historias resaltan jóvenes robles nativos, árboles ribereños y humedales. Este diseño ofrece servicios mínimos, incluido un quiosco de información al inicio del sendero. El estacionamiento más cercano va a estar a lo largo de N Holladay St. o N Irvine St.

Entry design 2 - Play and exploration | *Diseño 2 - Juegos y exploración*

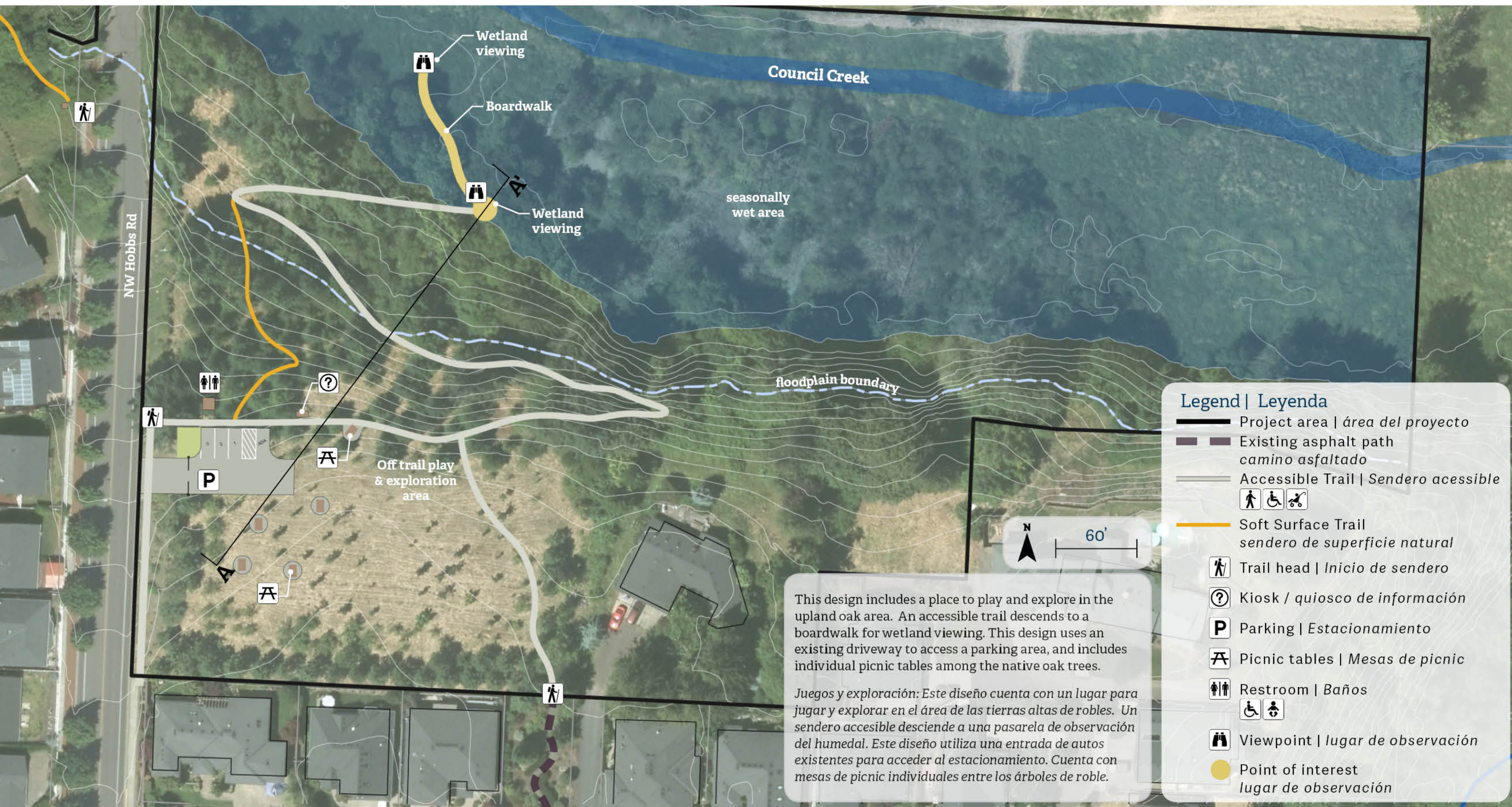

Entry design 3 - Celebration | *Diseño 3 - Celebración*

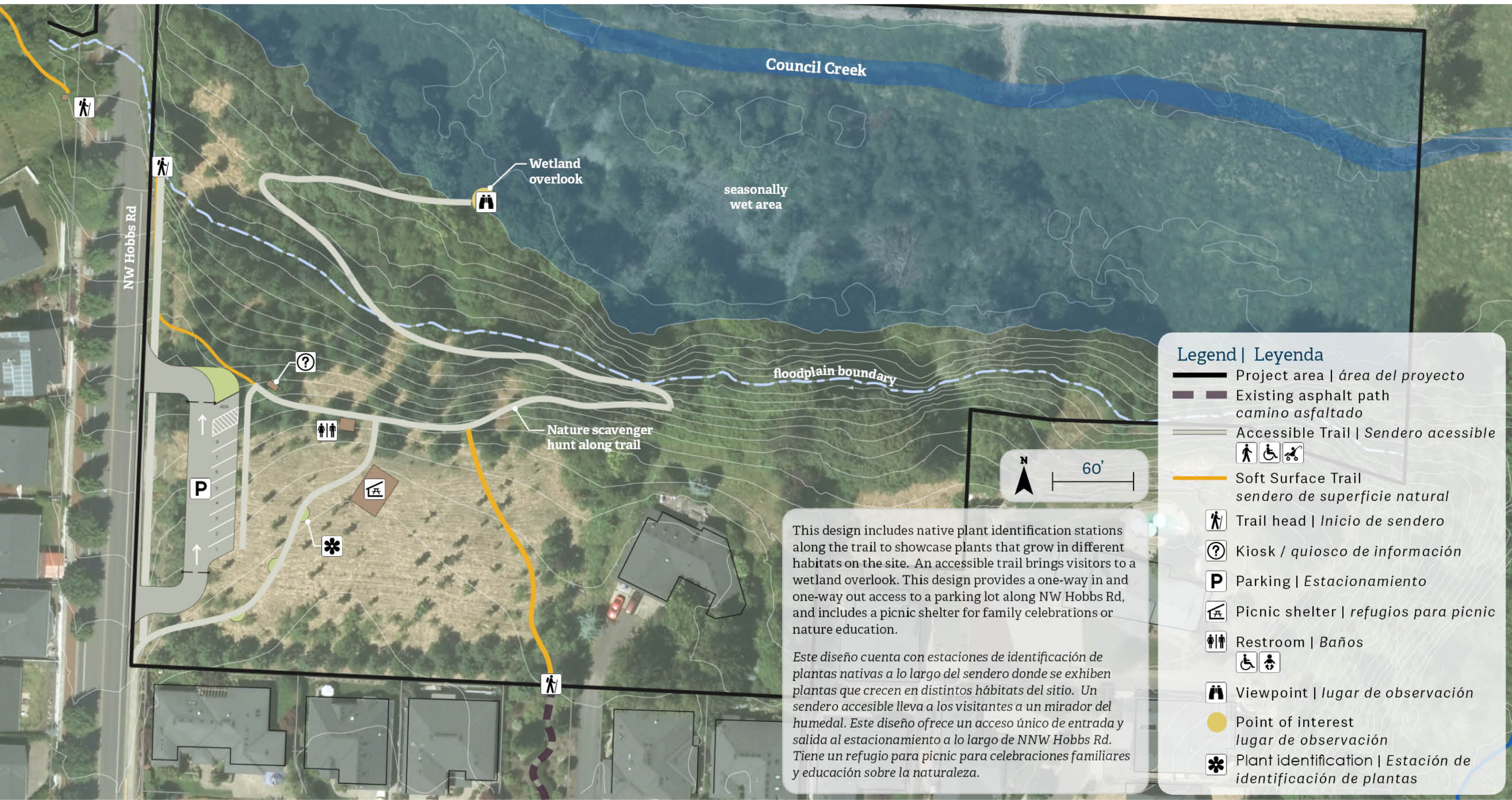

This design includes native plant identification stations along the trail to showcase plants that grow in different habitats on the site. An accessible trail brings visitors to a wetland overlook. This design provides a one-way in and one-way out access to a parking lot along NW Hobbs Rd, and includes a picnic shelter for family celebrations or nature education.

Este diseño cuenta con estaciones de identificación de plantas nativas a lo largo del sendero donde se exhiben plantas que crecen en distintos hábitats del sitio. Un sendero accesible lleva a los visitantes a un mirador del humedal. Este diseño ofrece un acceso único de entrada y salida al estacionamiento a lo largo de NNW Hobbs Rd. Tiene un refugio para picnic para celebraciones familiares y educación sobre la naturaleza.

East Council Creek Design - Trails | *Diseño - Senderos*

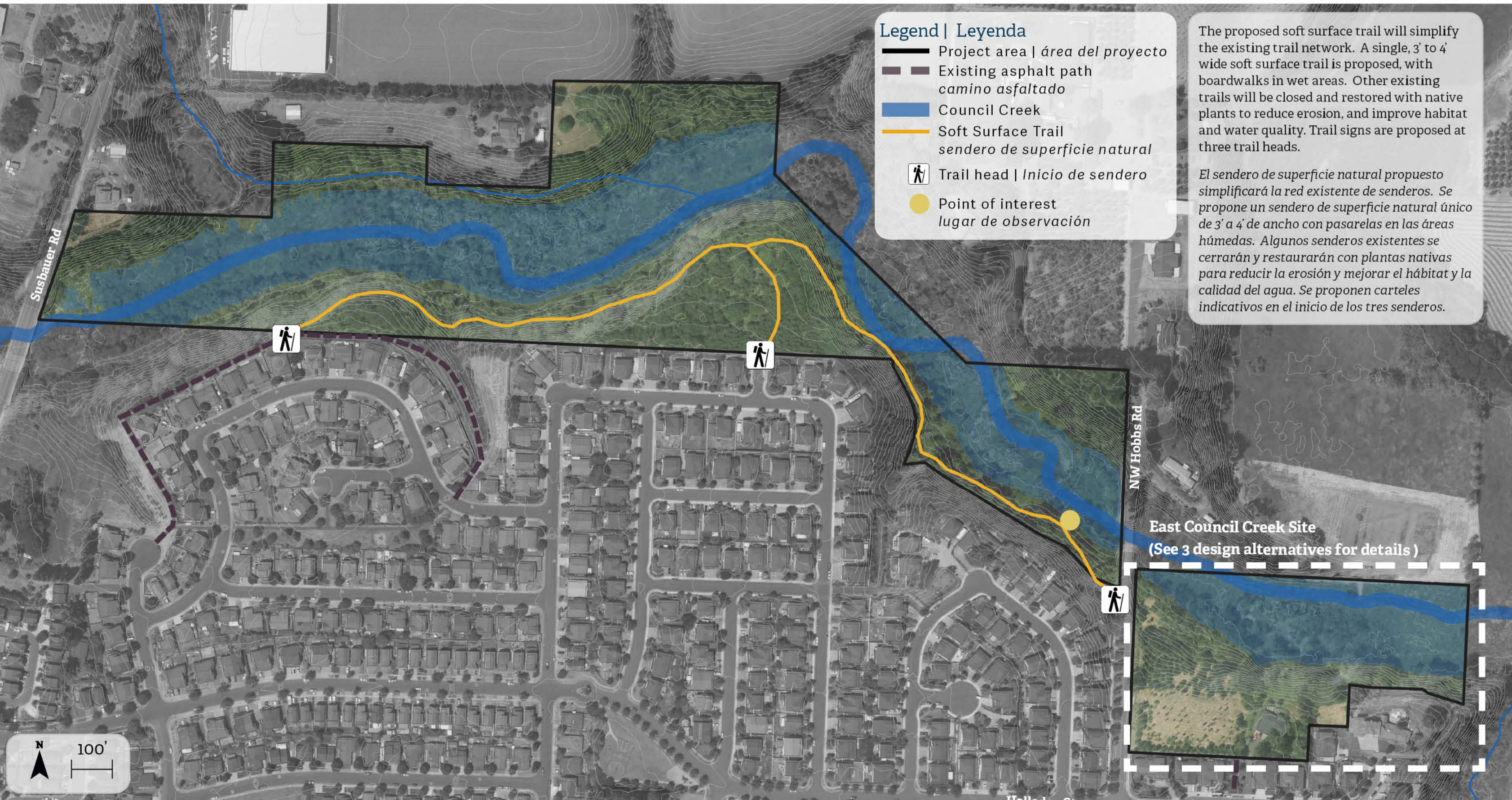

Legend | Leyenda

- Project area | *área del proyecto*
- Existing asphalt path
camino asfaltado
- Council Creek
- Soft Surface Trail
sendero de superficie natural
- Trail head | *Inicio de sendero*
- Point of interest
lugar de observación

The proposed soft surface trail will simplify the existing trail network. A single, 3' to 4' wide soft surface trail is proposed, with boardwalks in wet areas. Other existing trails will be closed and restored with native plants to reduce erosion, and improve habitat and water quality. Trail signs are proposed at three trail heads.

El sendero de superficie natural propuesto simplificará la red existente de senderos. Se propone un sendero de superficie natural único de 3' a 4' de ancho con pasarelas en las áreas húmedas. Algunos senderos existentes se cerrarán y restaurarán con plantas nativas para reducir la erosión y mejorar el hábitat y la calidad del agua. Se proponen carteles indicativos en el inicio de los tres senderos.

East Council Creek Site
(See 3 design alternatives for details)

N

100'